В.Фесенко.

# Четыре песни

для женского голоса и фортепиано

на слова

Е. Золотавиной.

# 1.Сказка.

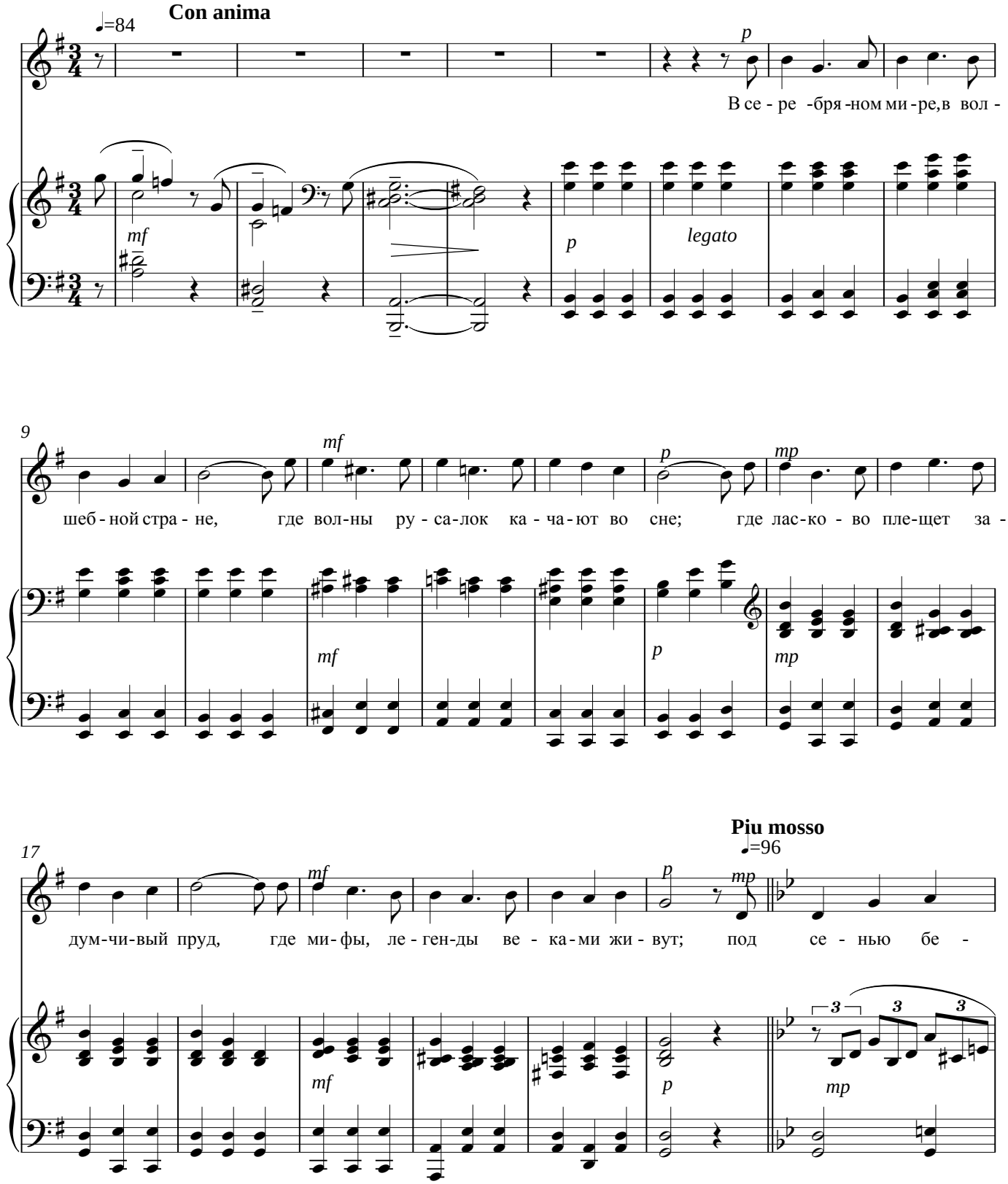
Con anima
♩=84
p
В се - ре -бря -ном ми -ре,в вол -
mf
p
legato
9
mf
p
mp
шеб - ной стра - не, где вол-ны ру - са-лок ка - ча - ют во сне; где лас-ко - во пле-щет за -
mf
p
mp
17
Piu mosso
♩=96
mf
p
mp
дум-чи-вый пруд, где ми- фы, ле - ген-ды ве - ка - ми жи - вут; под се - нью бе -
mf
p
mp
3
3
3

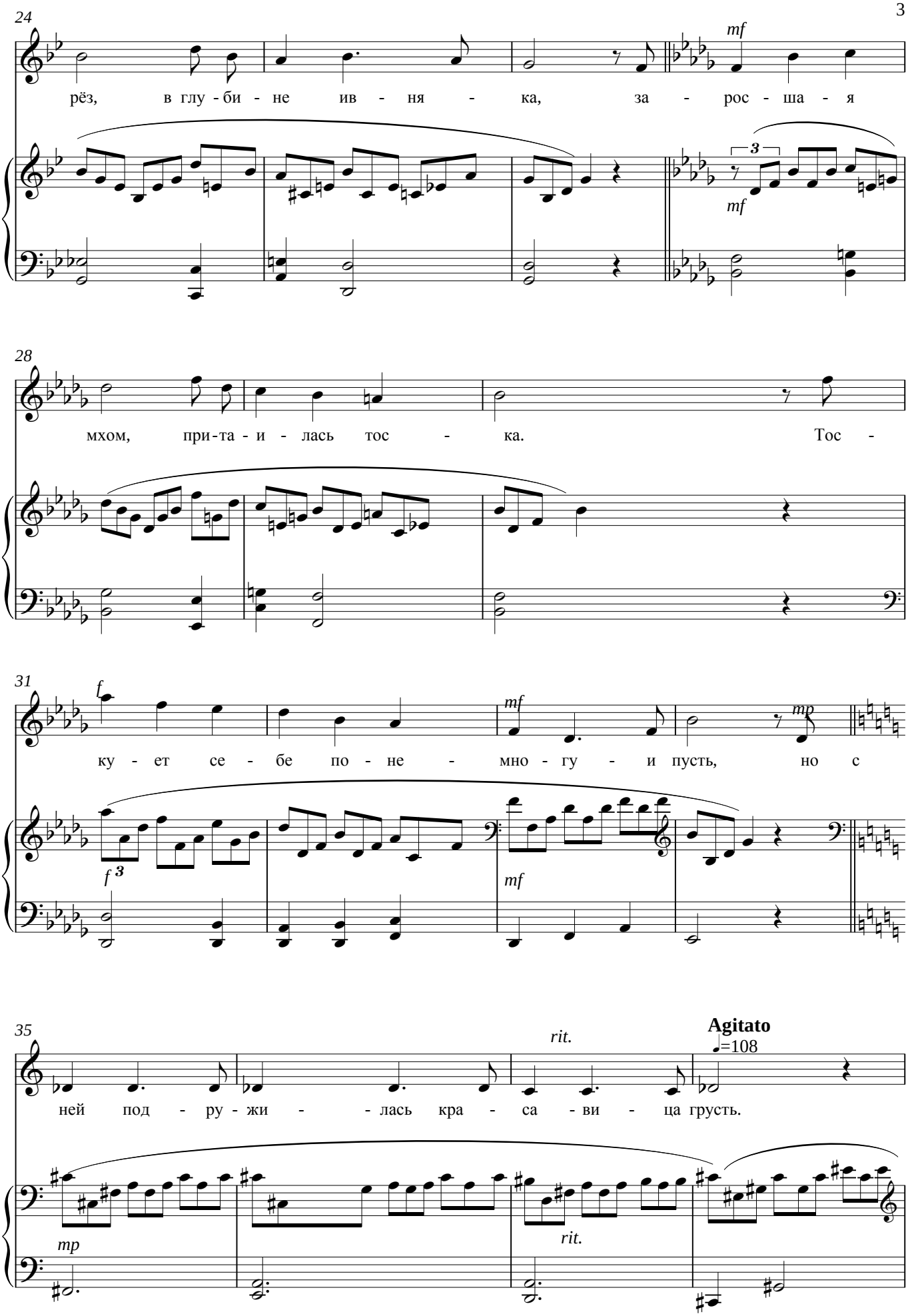
24
рёз, в глу - би - не ив - ня - ка, за - рос - ша - я
mf
3
mf
28
мхом, при-та - и - лась тос - ка. Тос -
31
f
ку - ет се - бе по - не - мно - гу - и пусть, но с
mf
mp
f 3
mf
35
ней под - ру - жи - - лась кра - са - ви - ца грусть.
rit.
Agitato
♩=108
mp
rit.

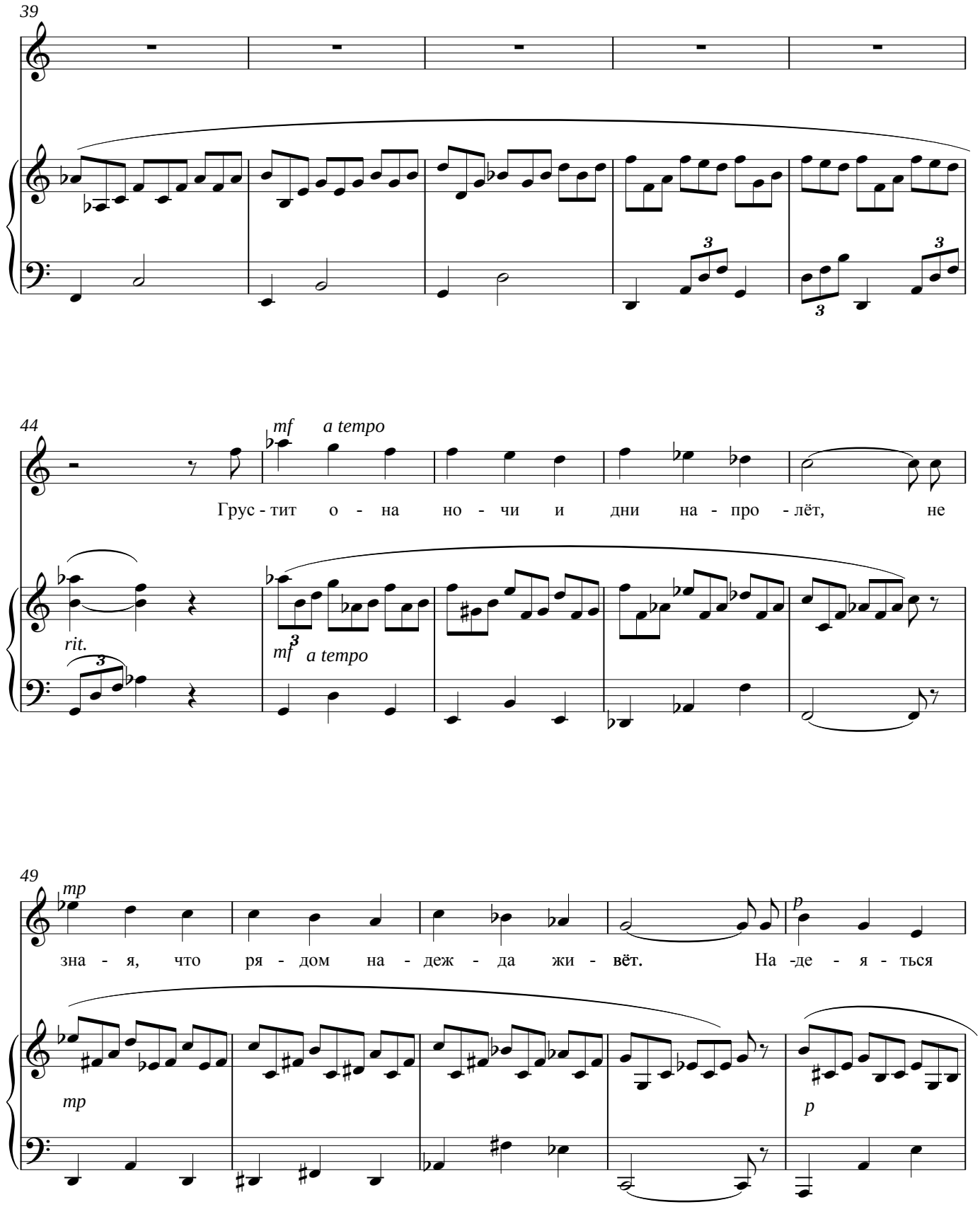
39
44
mf
a tempo
Грус - тит о - на но - чи и дни на - про - лёт, не
rit.
mf
a tempo
49
mp
зна - я, что ря - дом на - деж - да жи - вёт.
p
На -де - я - ться
mp
p

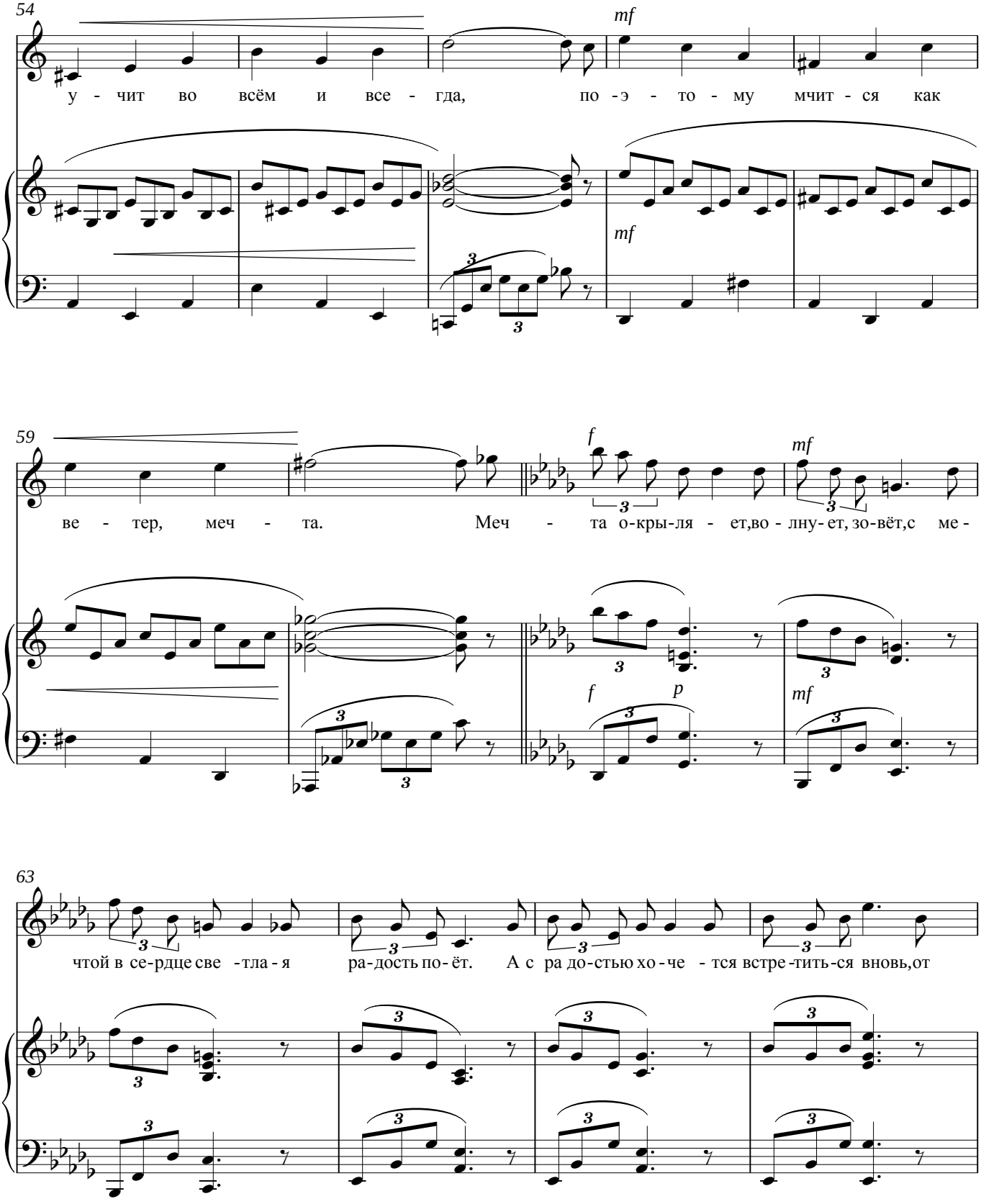
54
mf
у - чит во всём и все - гда, по - э - то - му мчит - ся как
mf
59
f
mf
ве - тер, меч - та. Меч - та о-кры-ля - ет,во - лну- ет, зо-вёт,с ме -
f
p
mf
63
чтой в се-рдце све - тла - я ра-дость по-ёт. А с ра до-стью хо - че - тся встре-тить-ся вновь,от

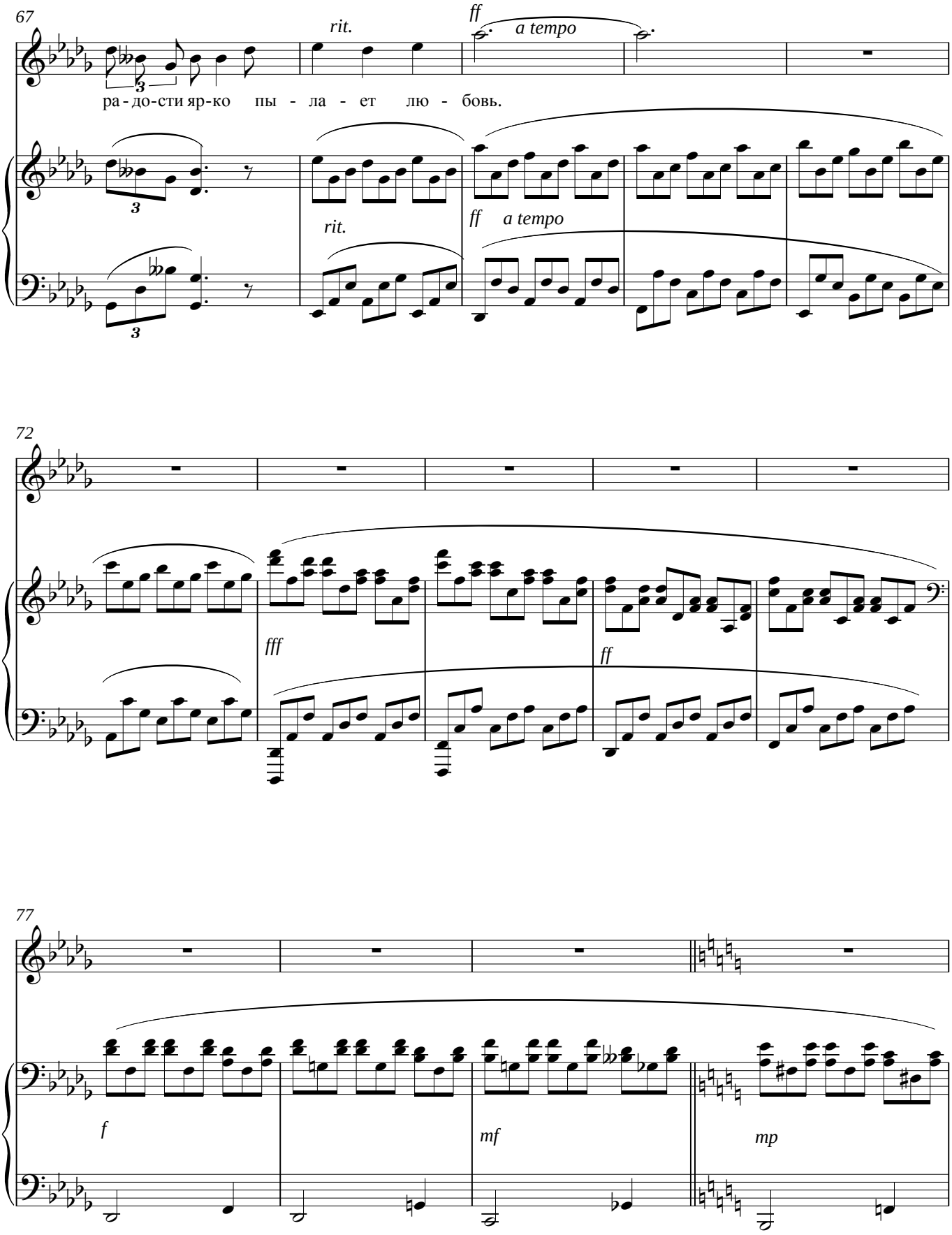
67
rit.
ff
a tempo
ра - до - сти яр - ко пы - ла - ет лю - бовь.
rit.
ff a tempo
72
fff
ff
77
f
mf
mp

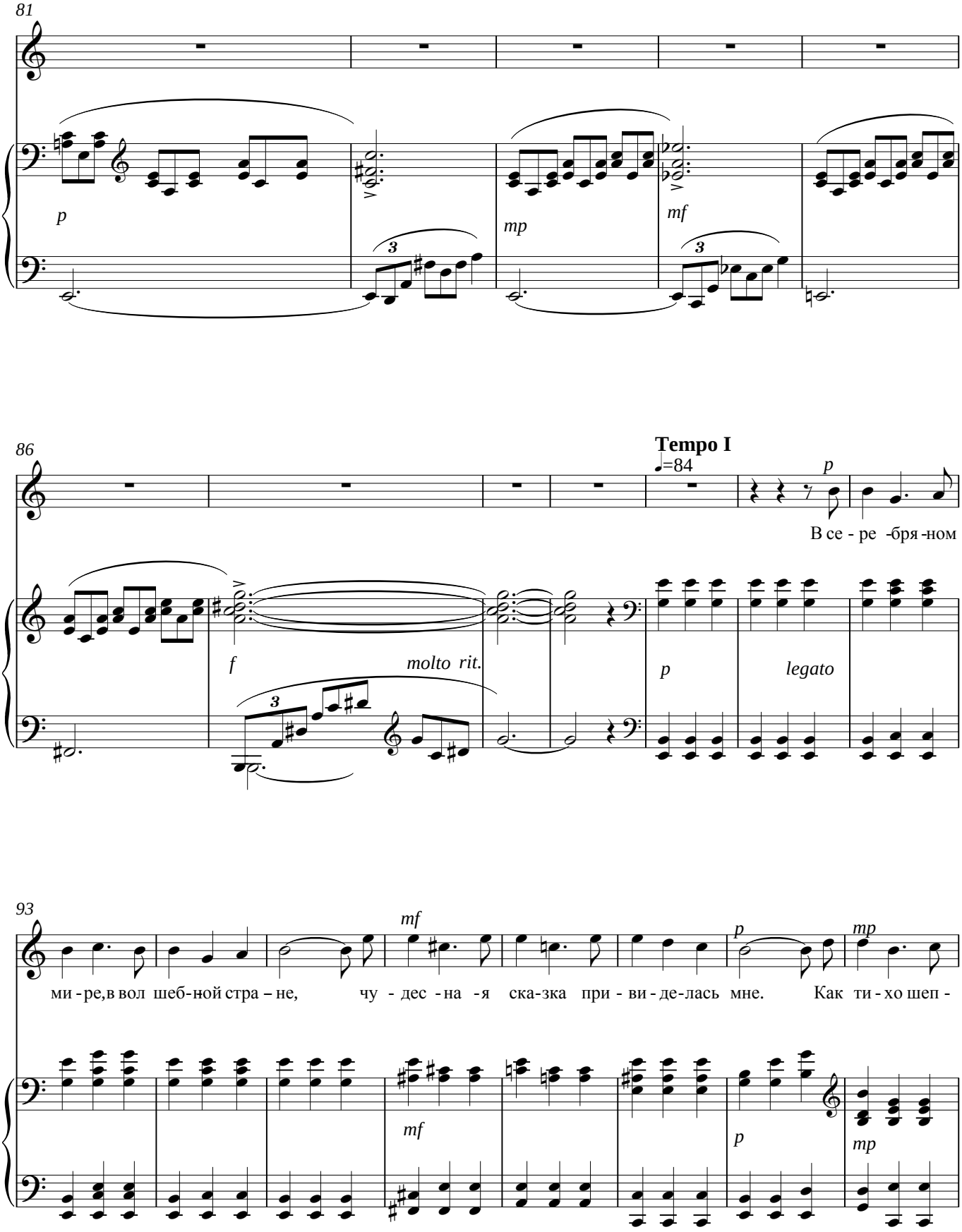
81
p
mp
mf
86
Tempo I
♩=84
p
В се - ре -бря -ном
f
molto rit.
p
legato
93
mf
p
mp
ми - ре,в вол шеб-ной стра – не, чу - дес - на - я ска-зка при - ви - де-лась мне. Как ти - хо шеп -
mf
p
mp

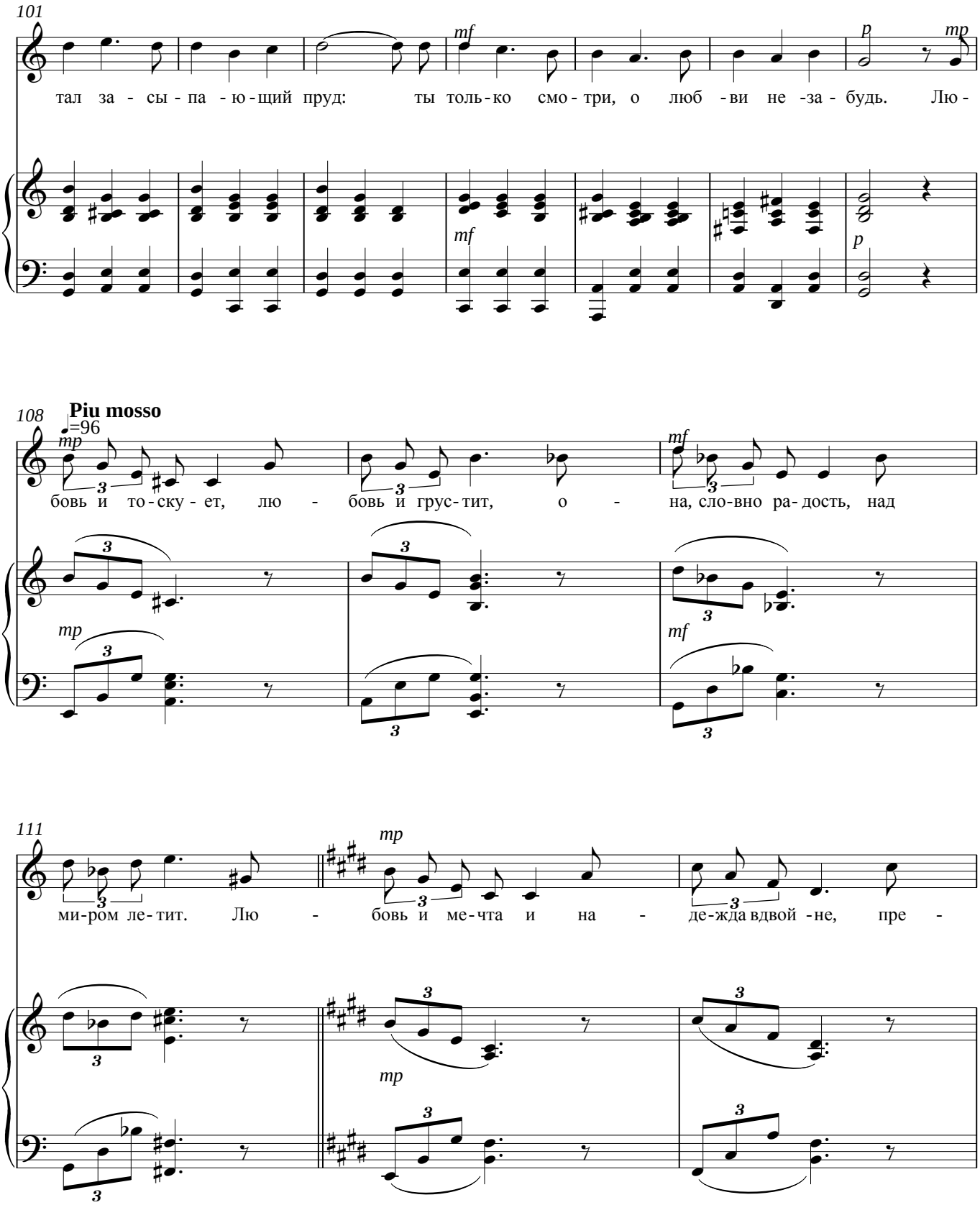
101
mf
p
mp
тал за - сы - па - ю - щий пруд: ты толь - ко смо - три, о люб - ви не - за - будь. Лю -
mf
p
108
Piu mosso
♩=96
mp
бовь и то - ску - ет, лю - бовь и грус - тит, о - на, сло - вно ра - дость, над
mf
mp
mf
111
ми - ром ле - тит. Лю - бовь и ме - чта и на - де - жда вдвой - не, пре -
mp
mp

**Agitato**

♩=108

114

*mf* *f* *rit.* *ff* *a tempo*

крас-не-е нет ни - че - го на Зе - мле.

*mf* *f* *rit.* *ff* *a tempo*

117

*f* *mf*

122

*mp* *p*

125

*pp*

# 2.Новогодняя песня.

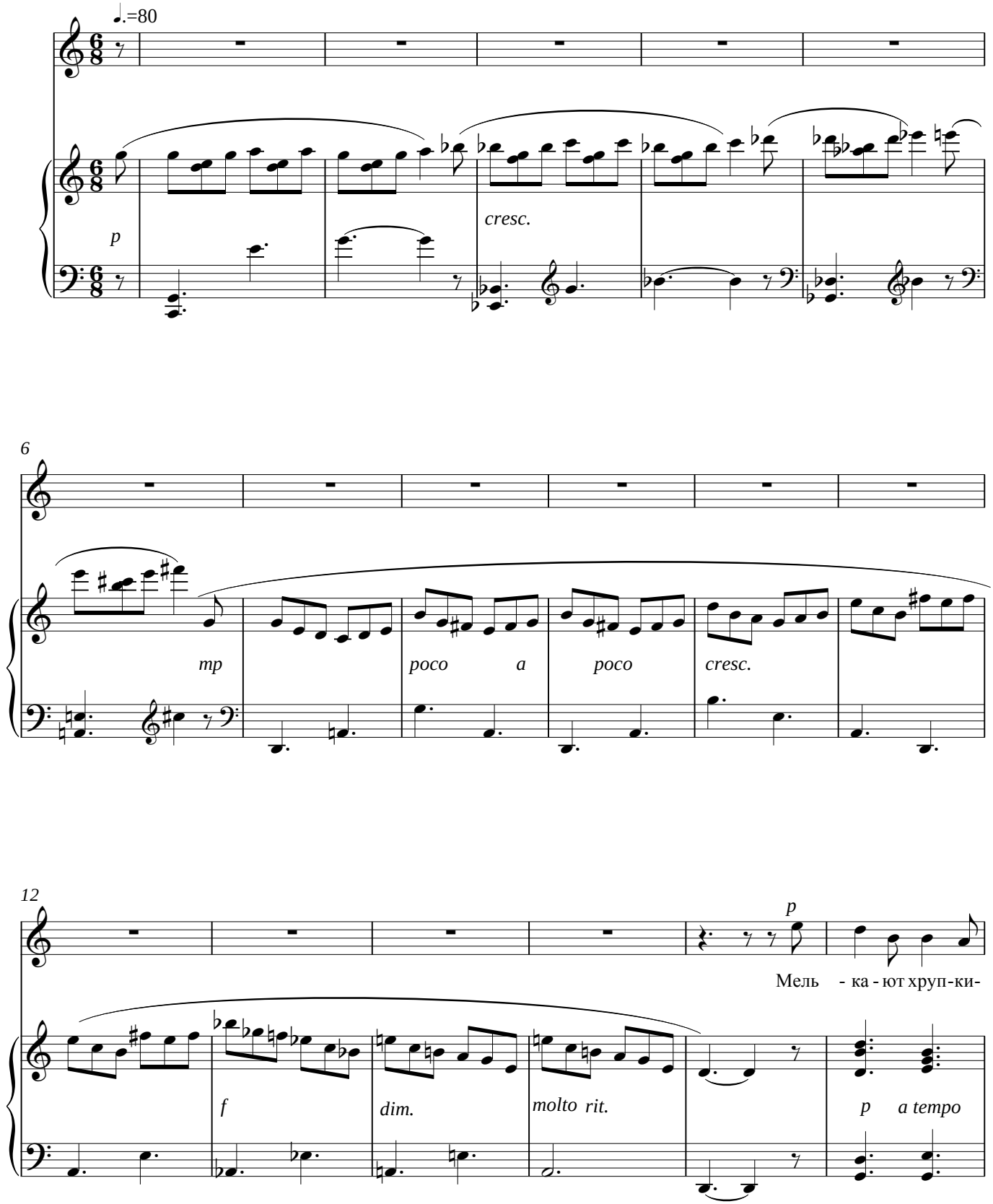

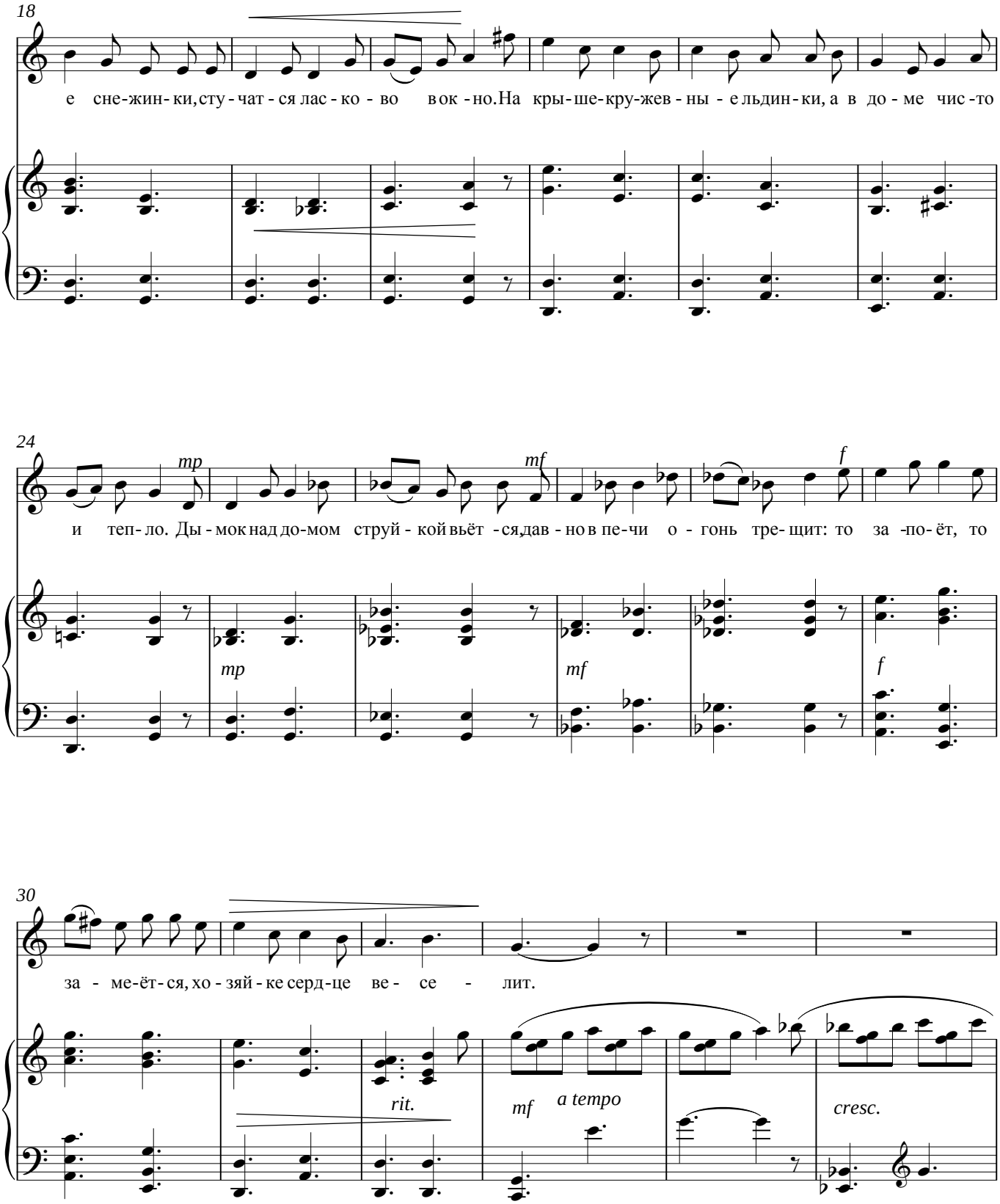
18
е сне-жин-ки, сту-чат-ся лас-ко-во в ок-но. На кры-ше-кру-жев-ны-е льдин-ки, а в до-ме чис-то
24
mp
mf
f
и теп-ло. Ды-мок над до-мом струй-кой вьёт-ся, дав-но в пе-чи о-гонь тре-щит: то за-по-ёт, то
mp
mf
f
30
за-ме-ёт-ся, хо-зяй-ке серд-це ве-се-лит.
rit.
mf
a tempo
cresc.

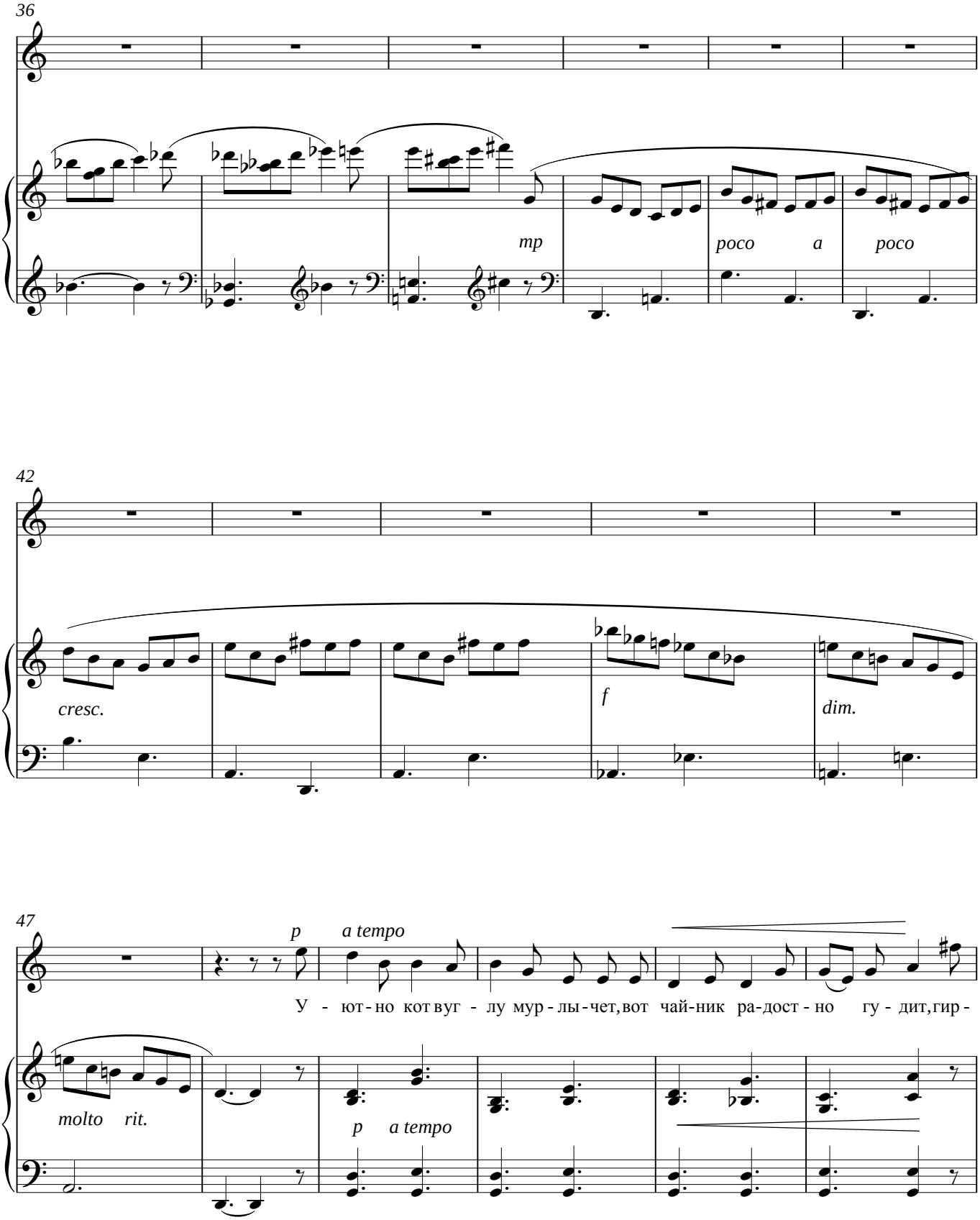
36
mp
poco a poco
42
cresc.
f
dim.
47
p
a tempo
У - ют - но кот вуг - лу мур - лы - чет, вот чай-ник ра-дост - но гу - дит, гир -
molto rit.
p a tempo

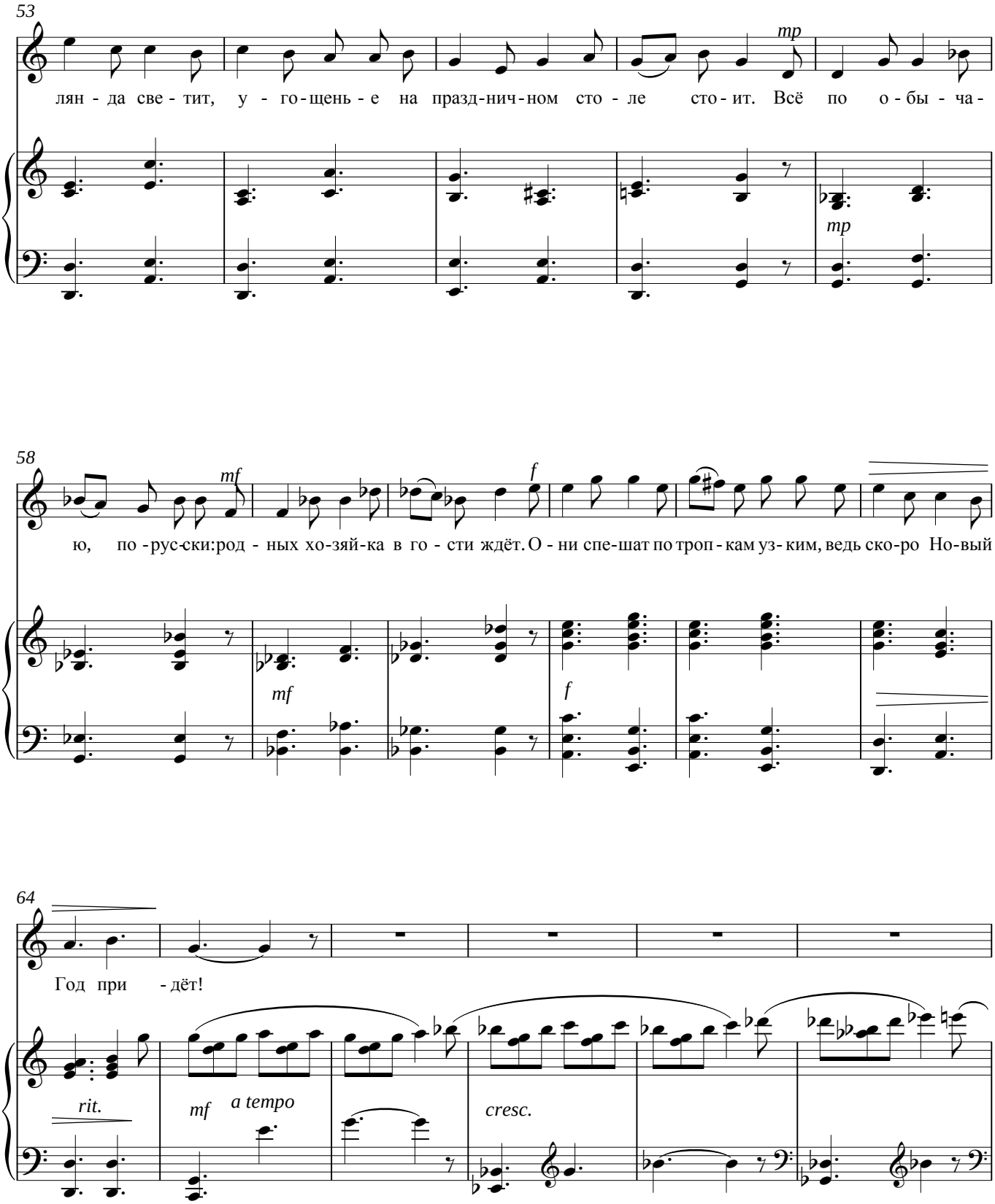
53
mp
лян - да све - тит, у - го - щень - е на празд-нич-ном сто - ле сто - ит. Всё по о - бы - ча -
mp
58
mf
f
ю, по - рус-ски: род - ных хо-зяй-ка в го - сти ждёт. О - ни спе-шат по троп - кам уз - ким, ведь ско-ро Но-вый
mf
f
64
Год при - дёт!
rit.
mf
a tempo
cresc.

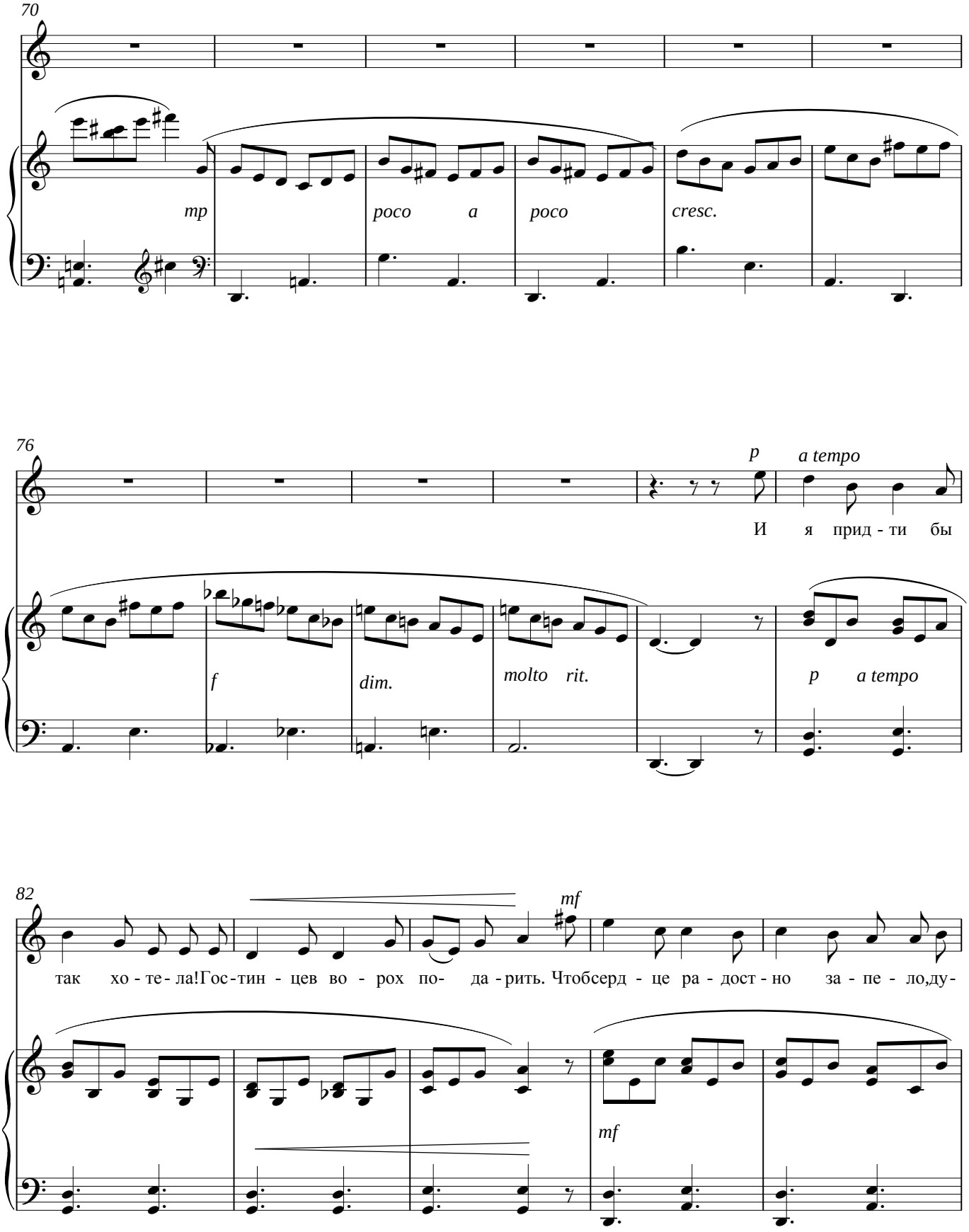
70
mp
poco a poco
cresc.
76
p
a tempo
И я прид - ти бы
f
dim.
molto rit.
p a tempo
82
mf
так хо - те - ла!Гос - тин - цев во - рох по- да - рить. Чтобсерд - це ра - дост - но за - пе - ло,ду-
mf

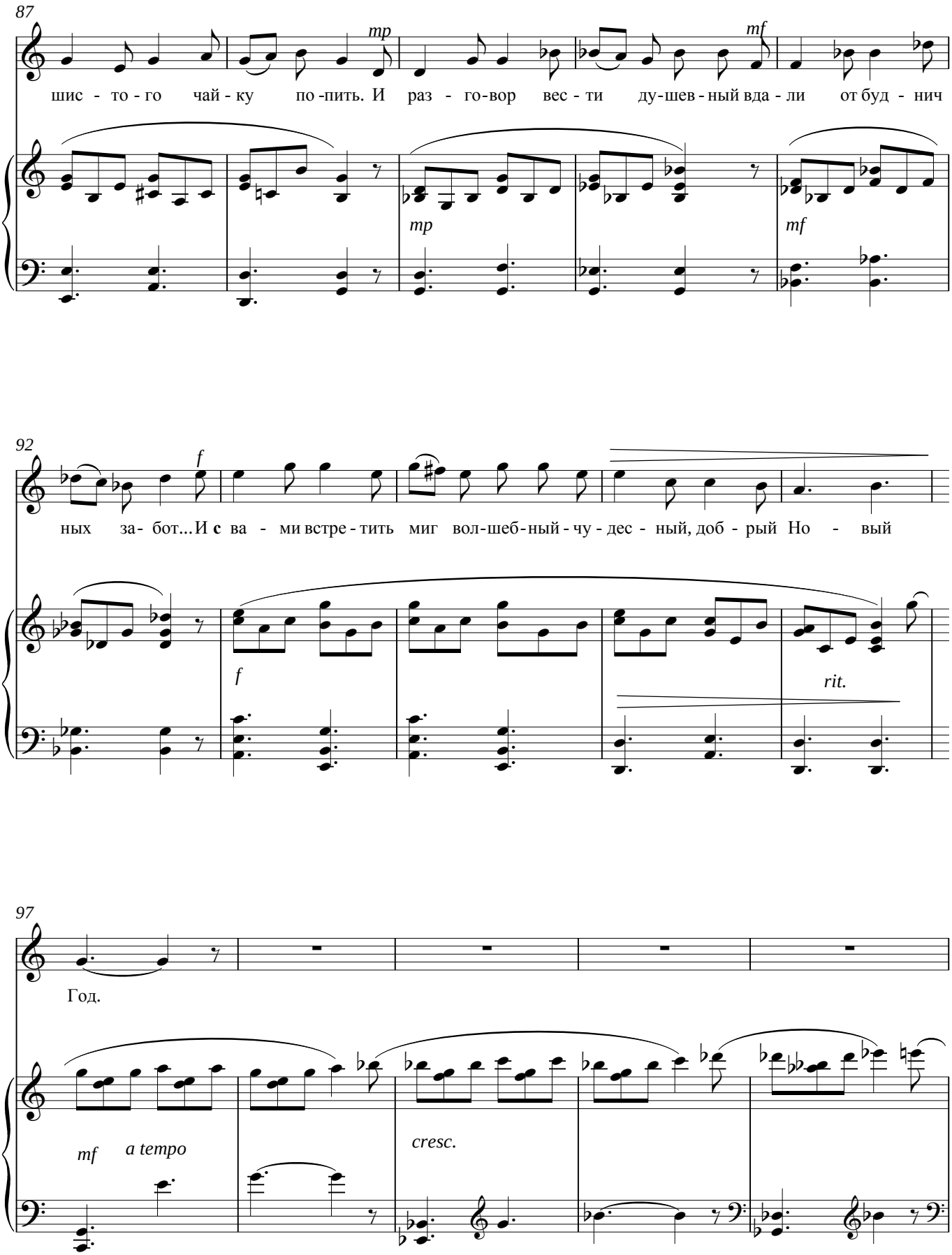
87
mp
mf
шис - то - го чай - ку по -пить. И раз - го-вор вес - ти ду-шев - ный вда - ли от буд - нич
mp
mf
92
f
ных за- бот...И с ва - ми встре - тить миг вол-шеб-ный - чу - дес - ный, доб - рый Но - вый
f
rit.
97
Год.
mf
a tempo
cresc.

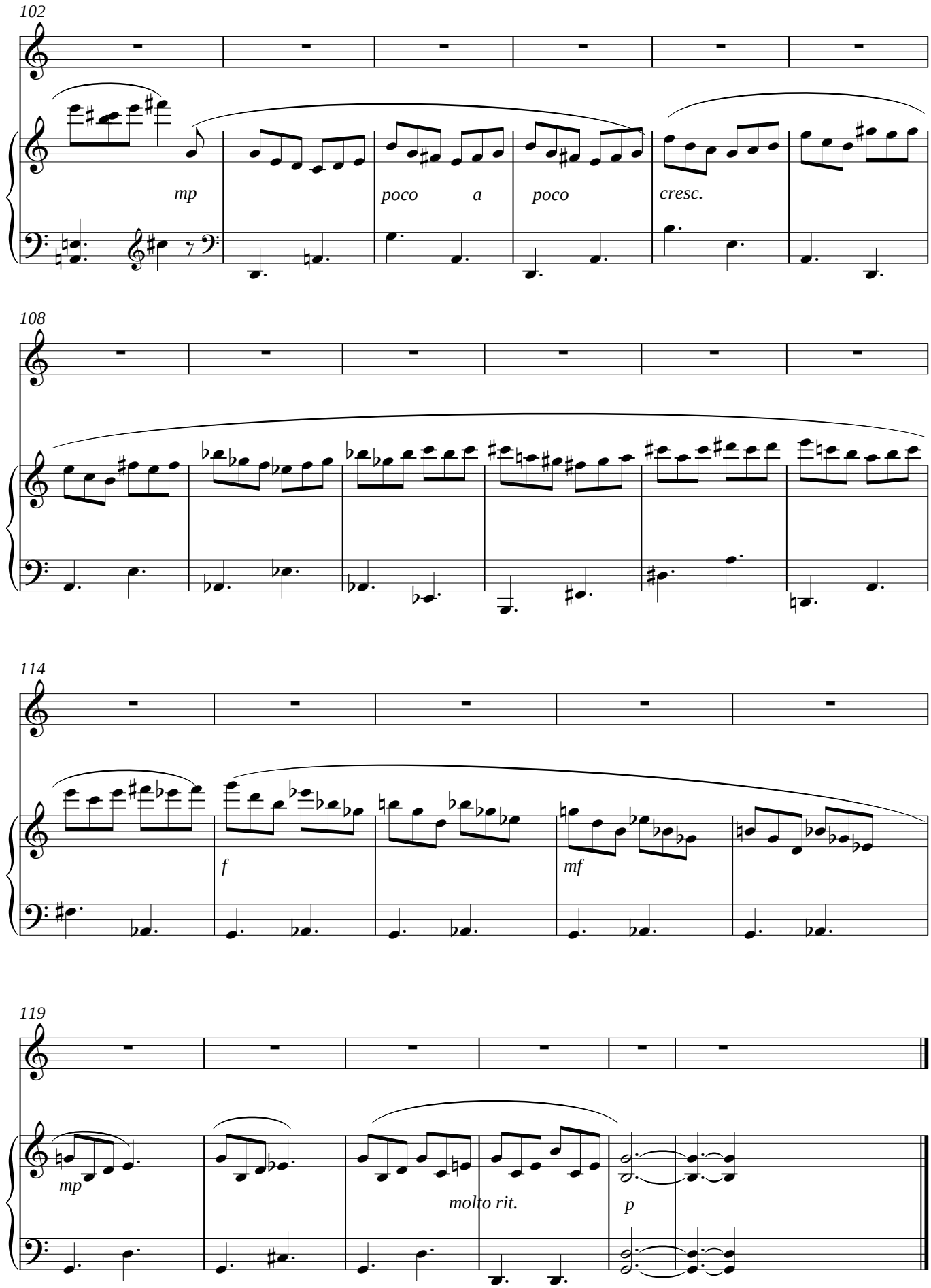
102
mp
poco a poco
cresc.
108
114
f
mf
119
mp
molto rit.
p

# 3.Январь.

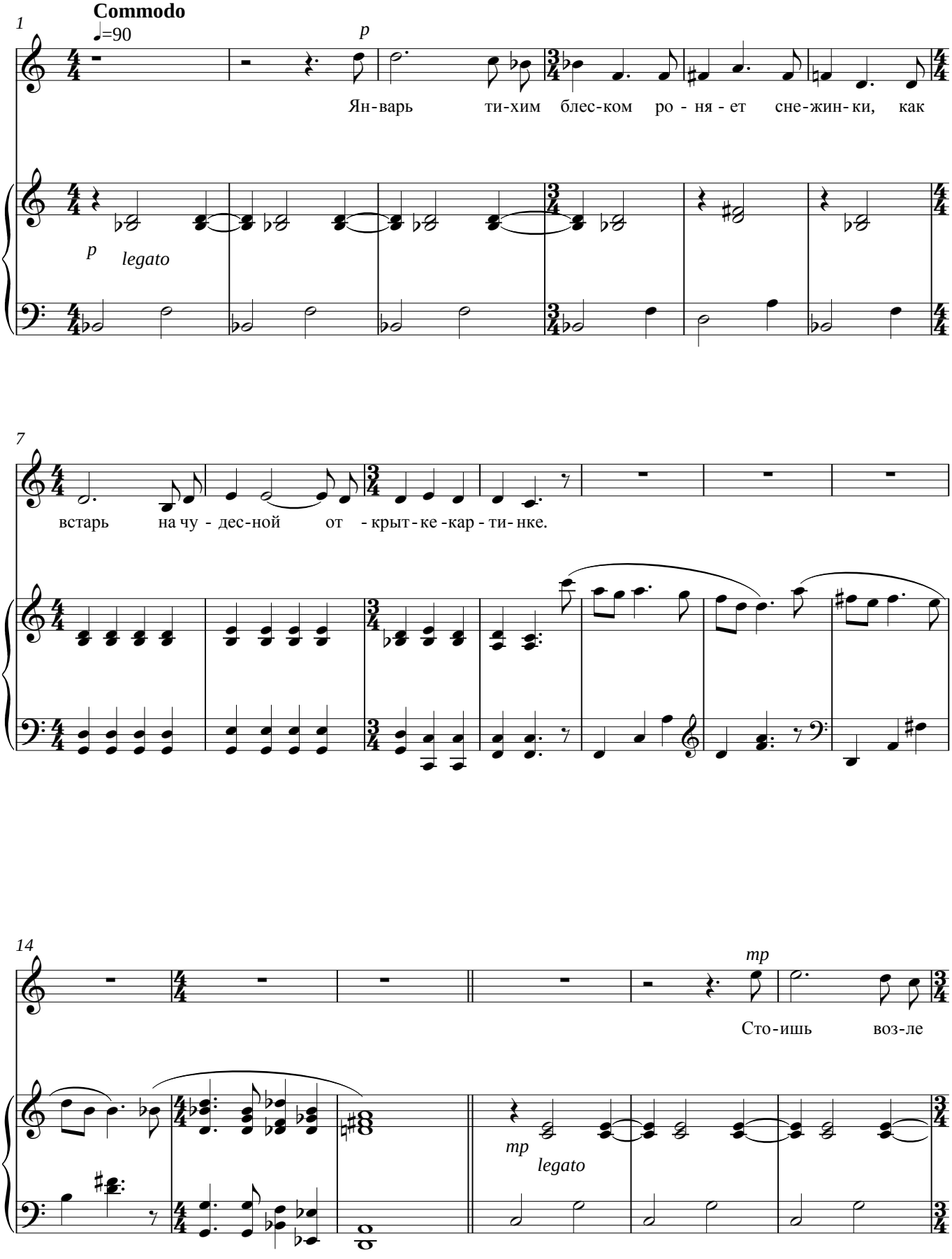
Commodo
♩=90
1
p
Ян-варь ти-хим блес-ком ро - ня - ет сне-жин-ки, как
p legato
7
встарь на чу - дес-ной от - крыт-ке -кар - ти- нке.
14
mp
Сто-ишь воз-ле
mp legato

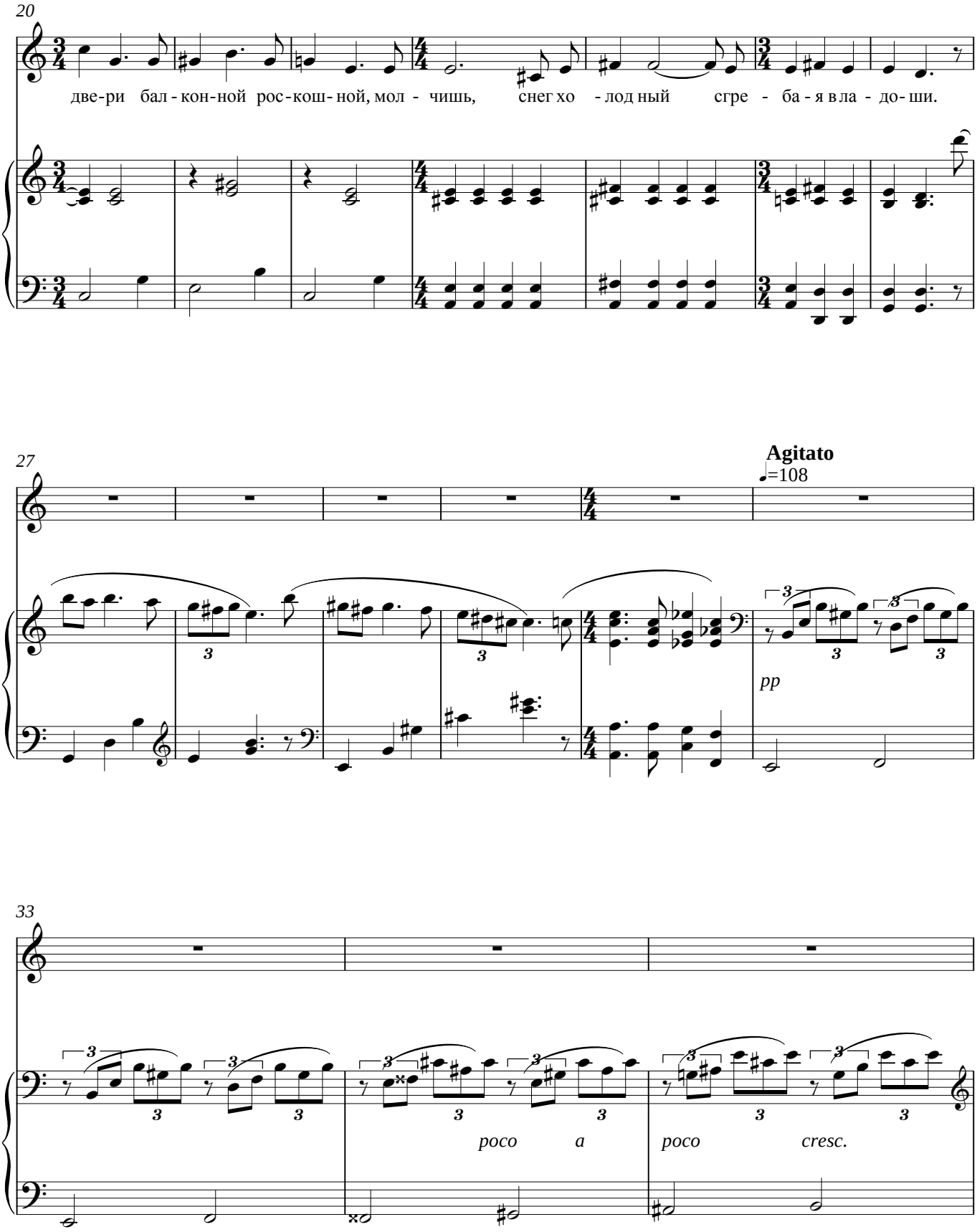
20
две-ри бал-кон-ной рос-кош-ной, мол - чишь, снег хо - лод ный сгре - ба - я в ла - до - ши.
27
Agitato
♩=108
pp
33
poco a
poco cresc.

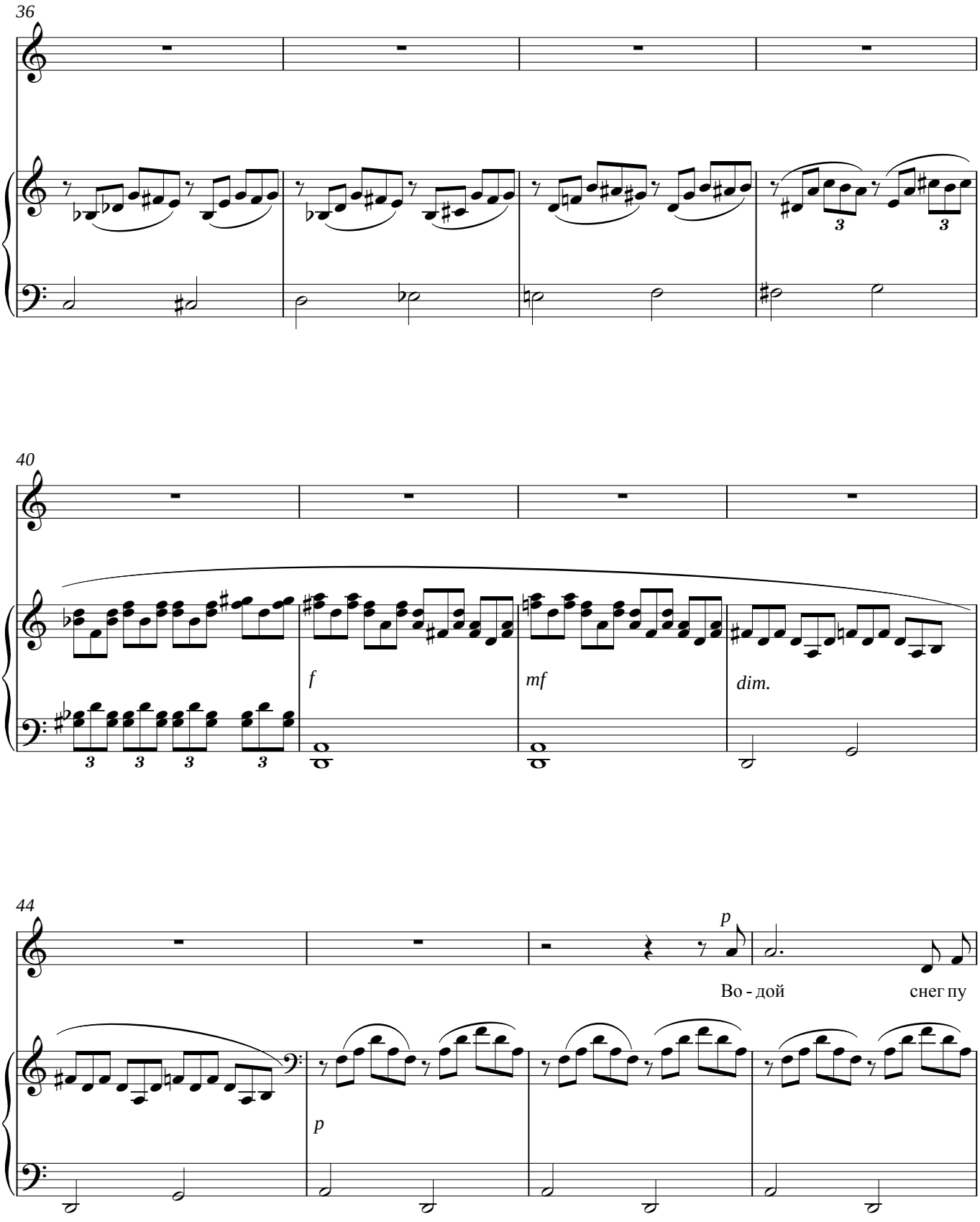
36
40
f
mf
dim.
44
p
Во - дой
снег пу
p

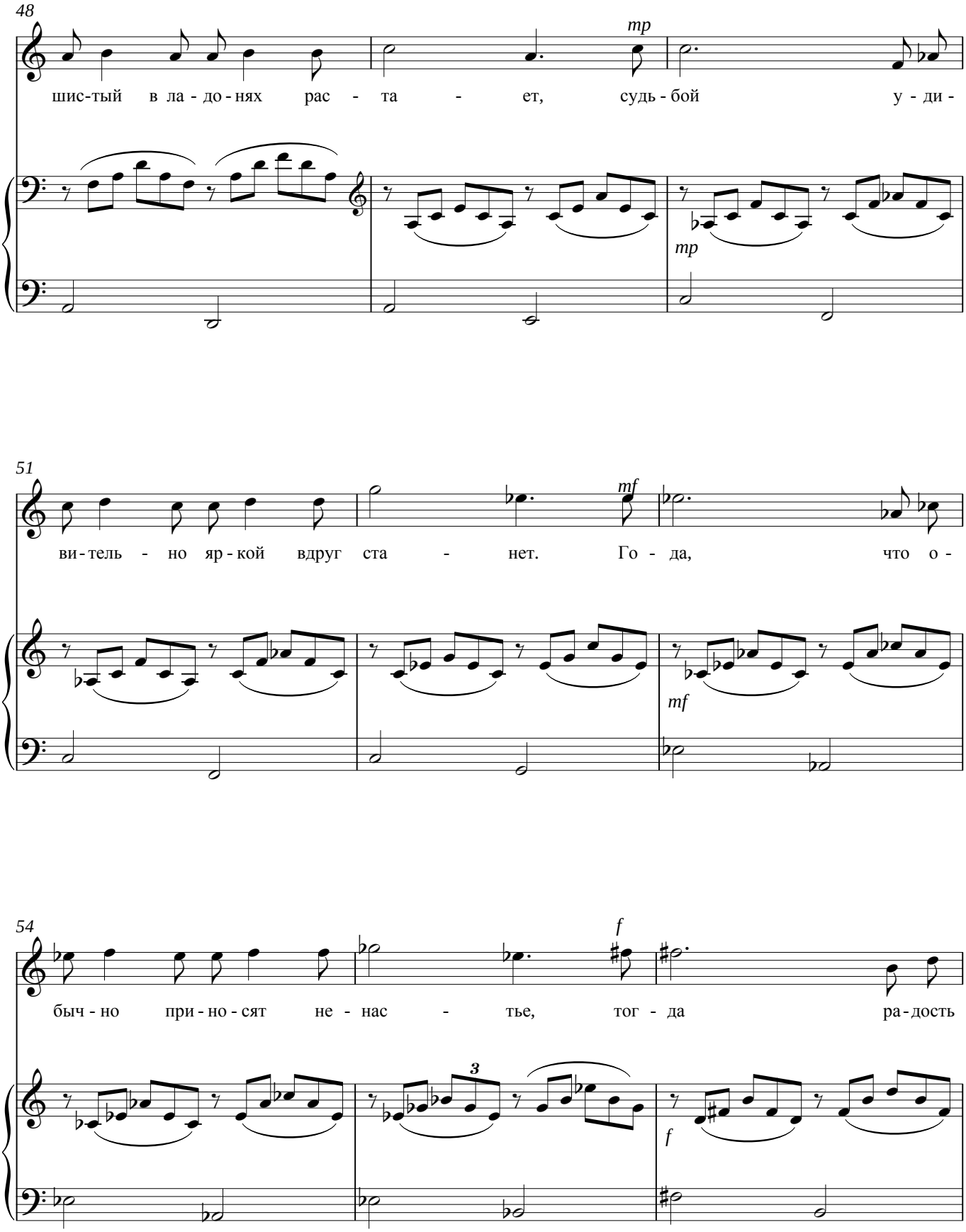
48
mp
шис-тый в ла - до - нях рас - та - ет, судь - бой у - ди -
mp
51
mf
ви - тель - но яр - кой вдруг ста - нет. Го - да, что о -
mf
54
f
быч - но при - но - сят не - нас - тье, тог - да ра - дость
3
f

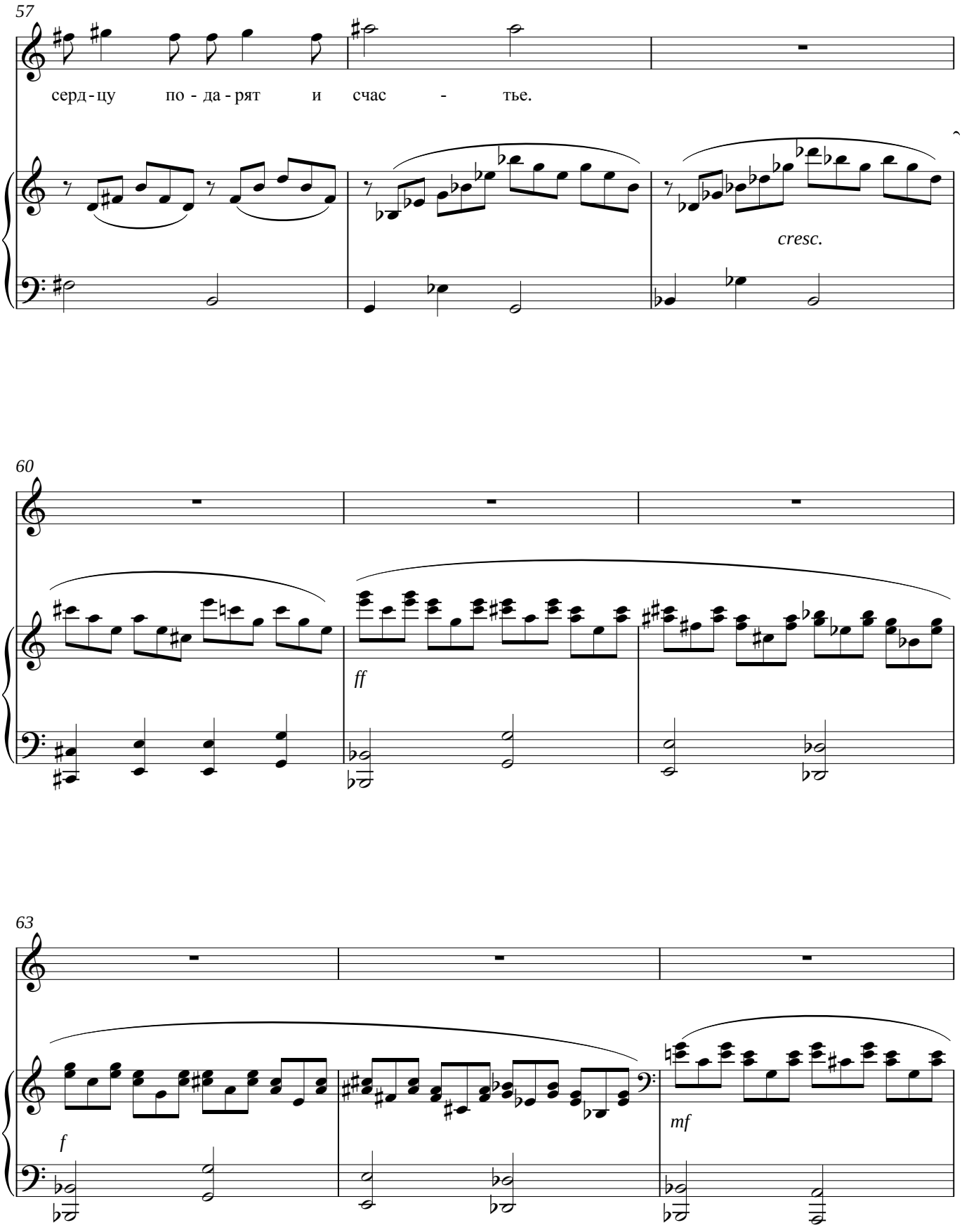
57
серд - цу по - да - рят и счас - тье.
cresc.
60
ff
63
f
mf

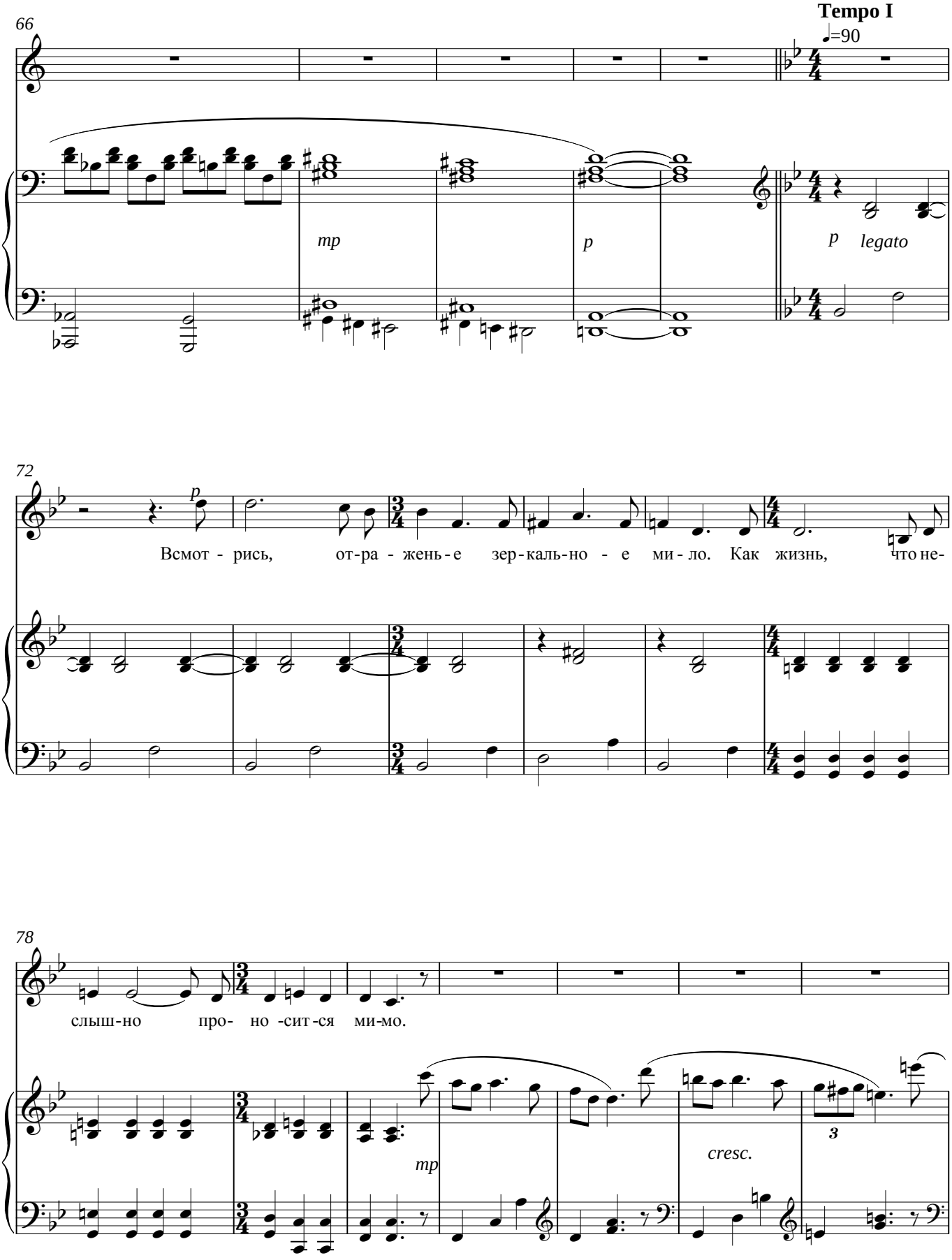
66
Tempo I
♩=90
mp
p
p legato
72
p
Всмот - рись, от-ра - жень-е зер-каль-но - е ми - ло. Как жизнь, что не-
78
слыш-но про- но -сит-ся ми-мо.
mp
cresc.
3

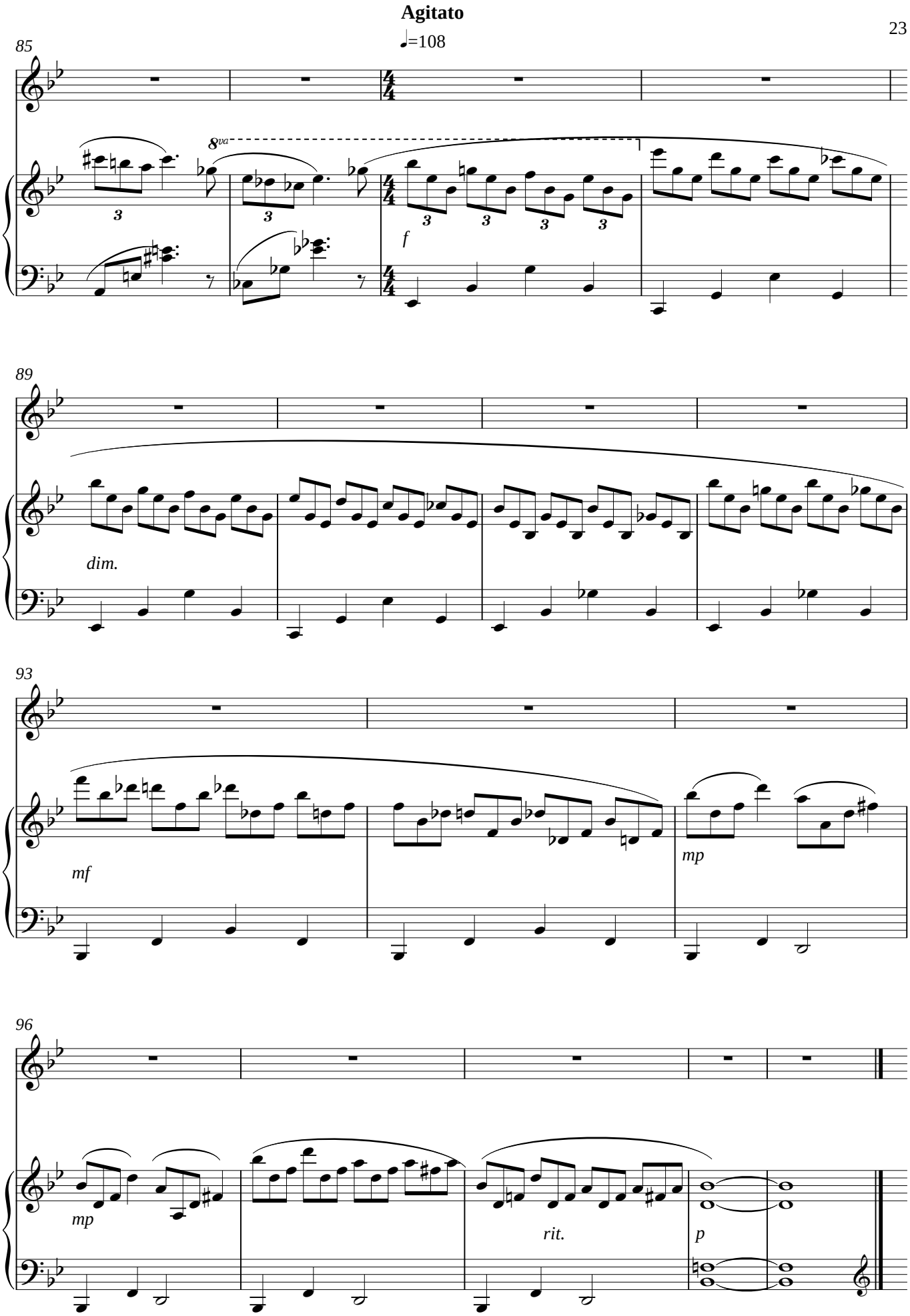
Agitato
♩=108
85
8va
f
89
dim.
93
mf
mp
96
mp
rit.
p

# 4.Радость.

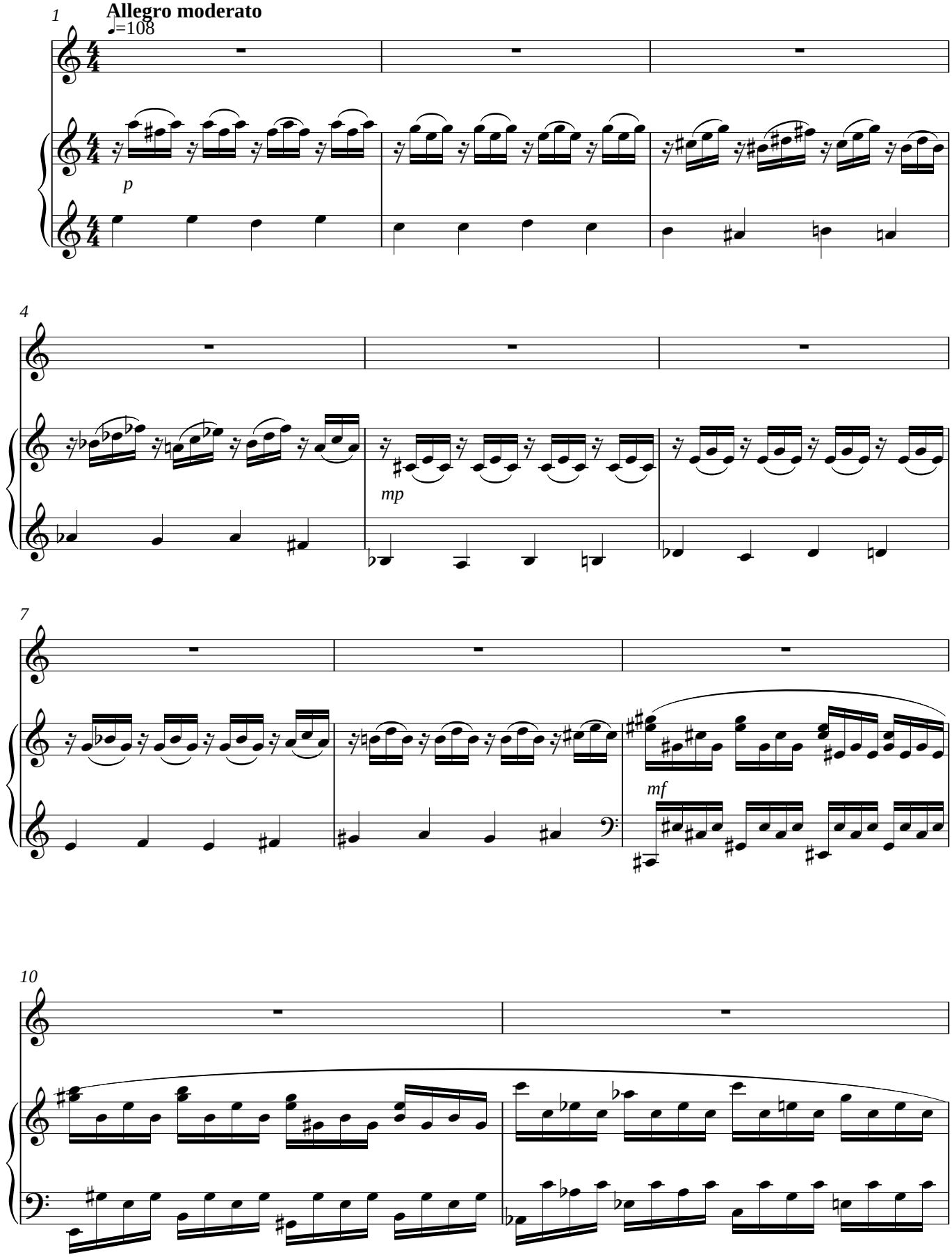

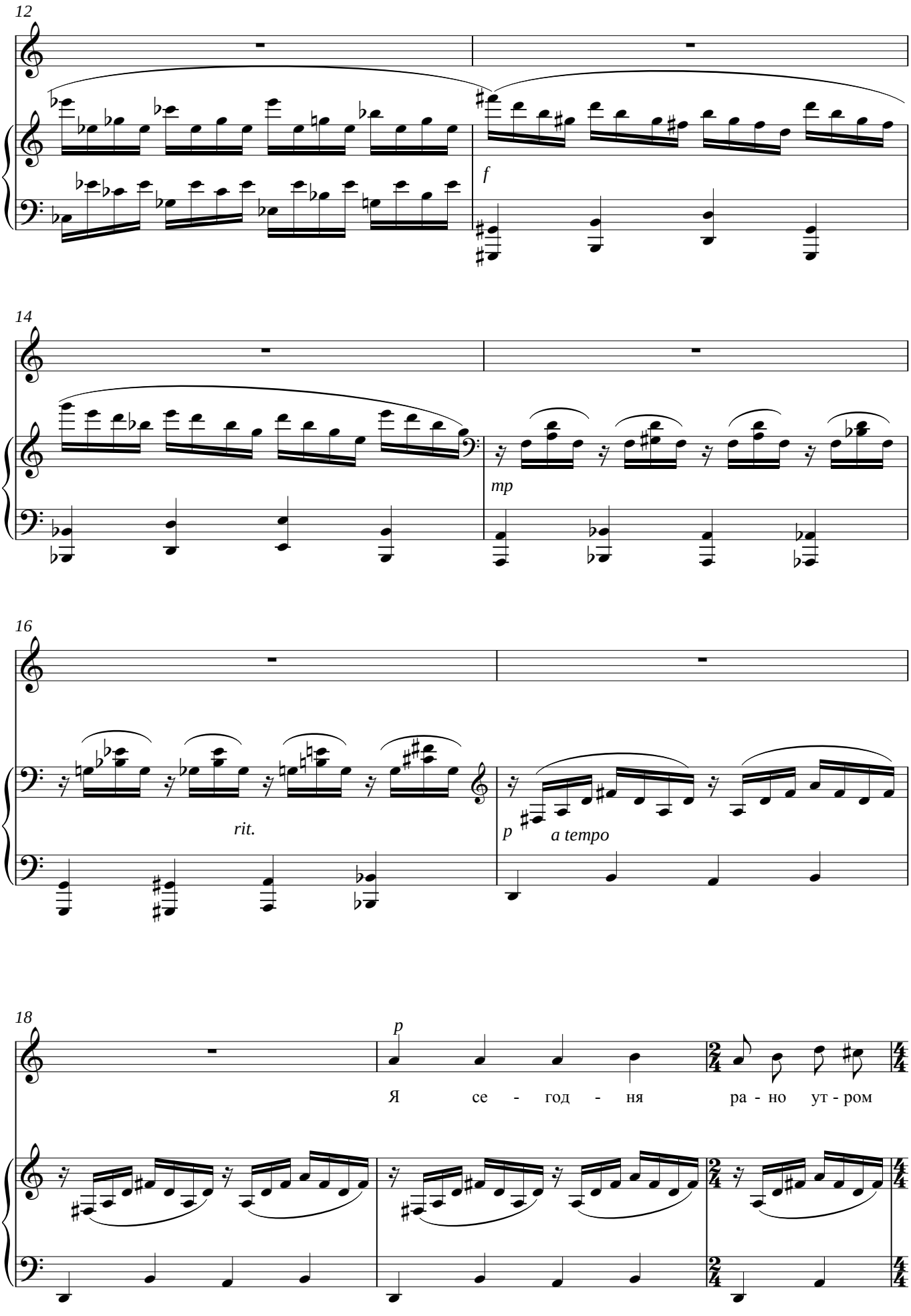
12
f
14
mp
16
rit.
p
a tempo
18
p
Я се - год - ня ра - но ут - ром

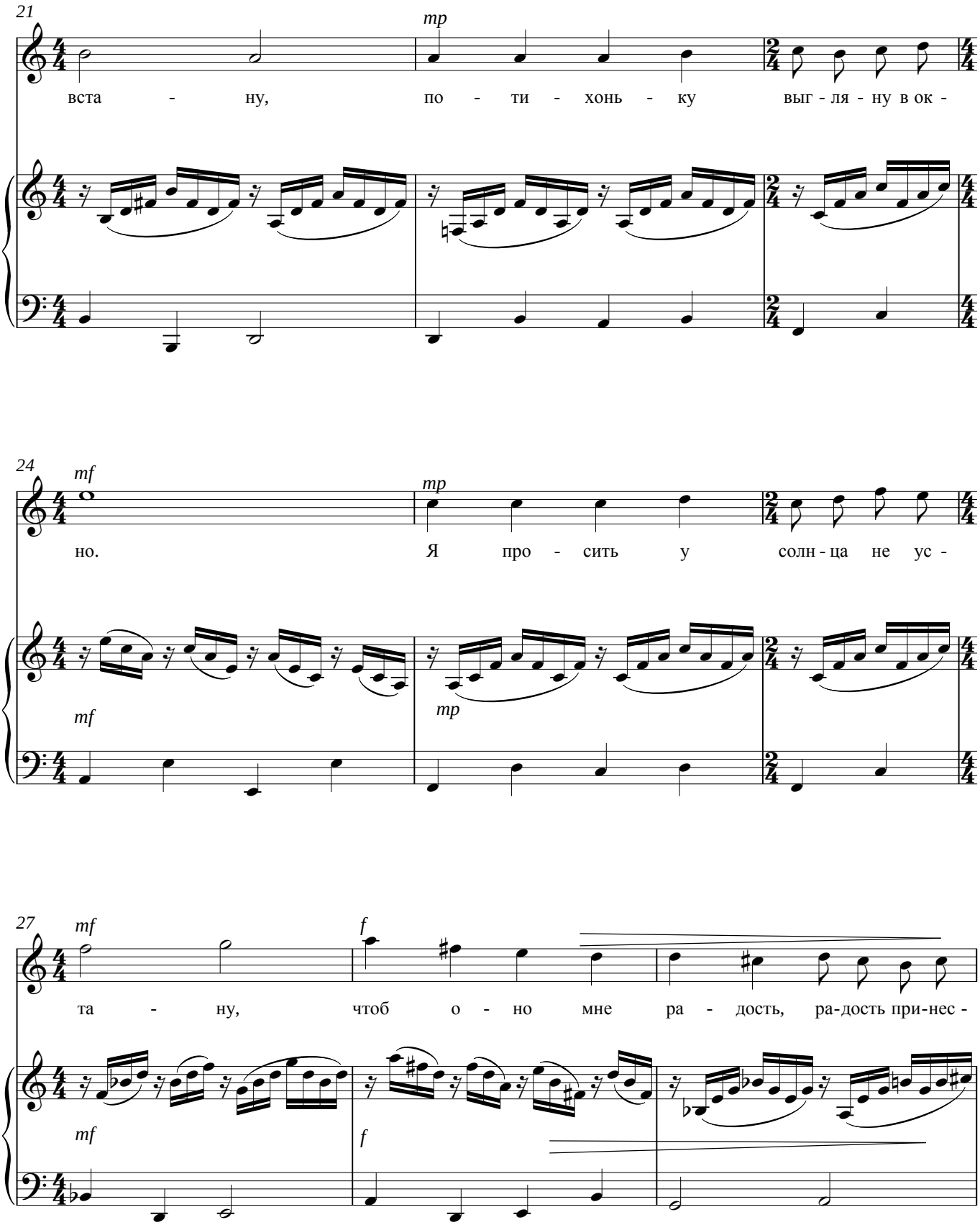
21
mp
вста - ну, по - ти - хонь - ку выг - ля - ну в ок -
24
mf
mp
но. Я про - сить у солн - ца не ус -
mf
mp
27
mf
f
та - ну, чтоб о - но мне ра - дость, ра-дость при-нес -
mf
f

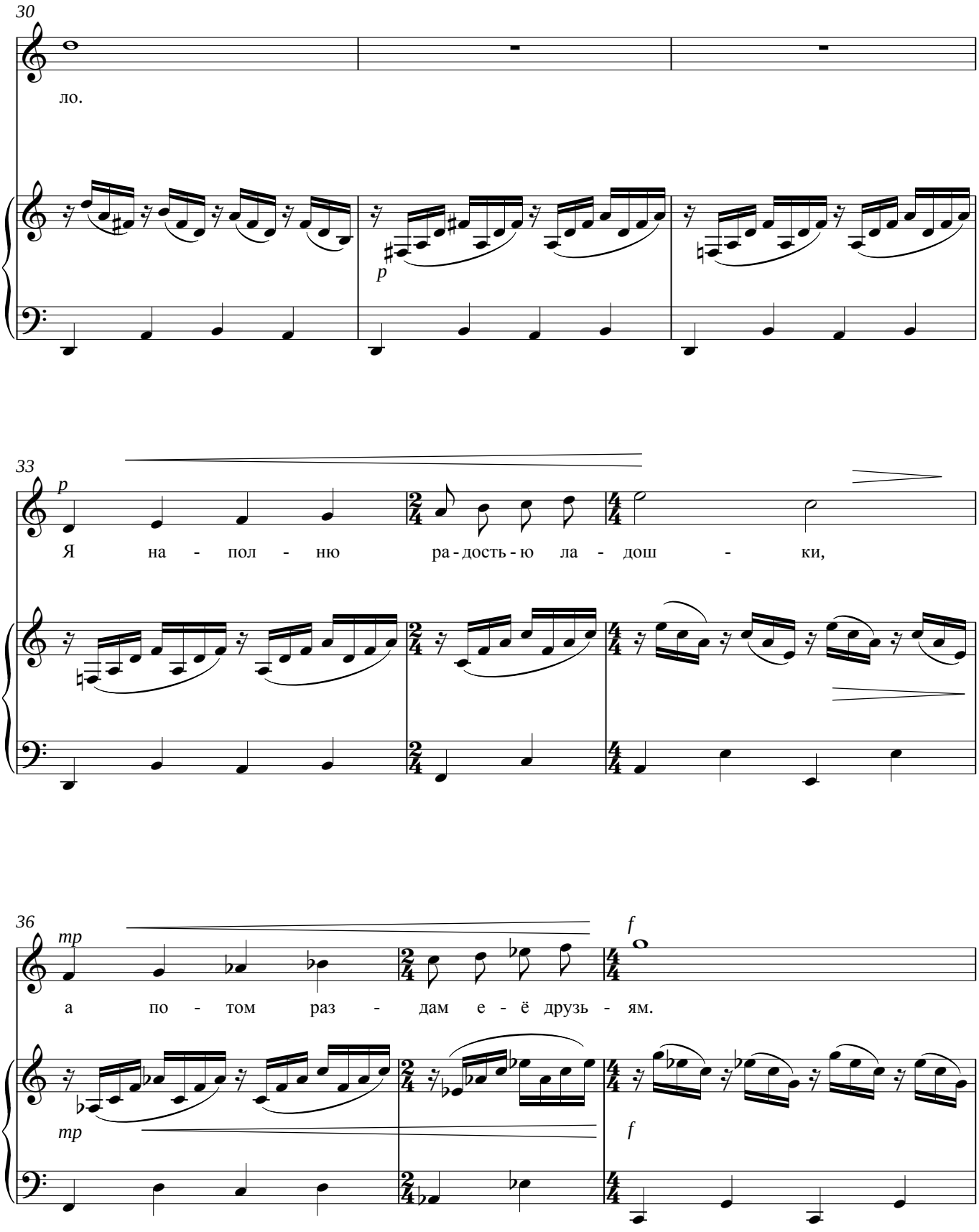
30
ло.
p
33
p
Я на - пол - ню ра - дость - ю ла - дош - ки,
36
mp
f
а по - том раз - дам е - ё друзь - ям.
mp
f

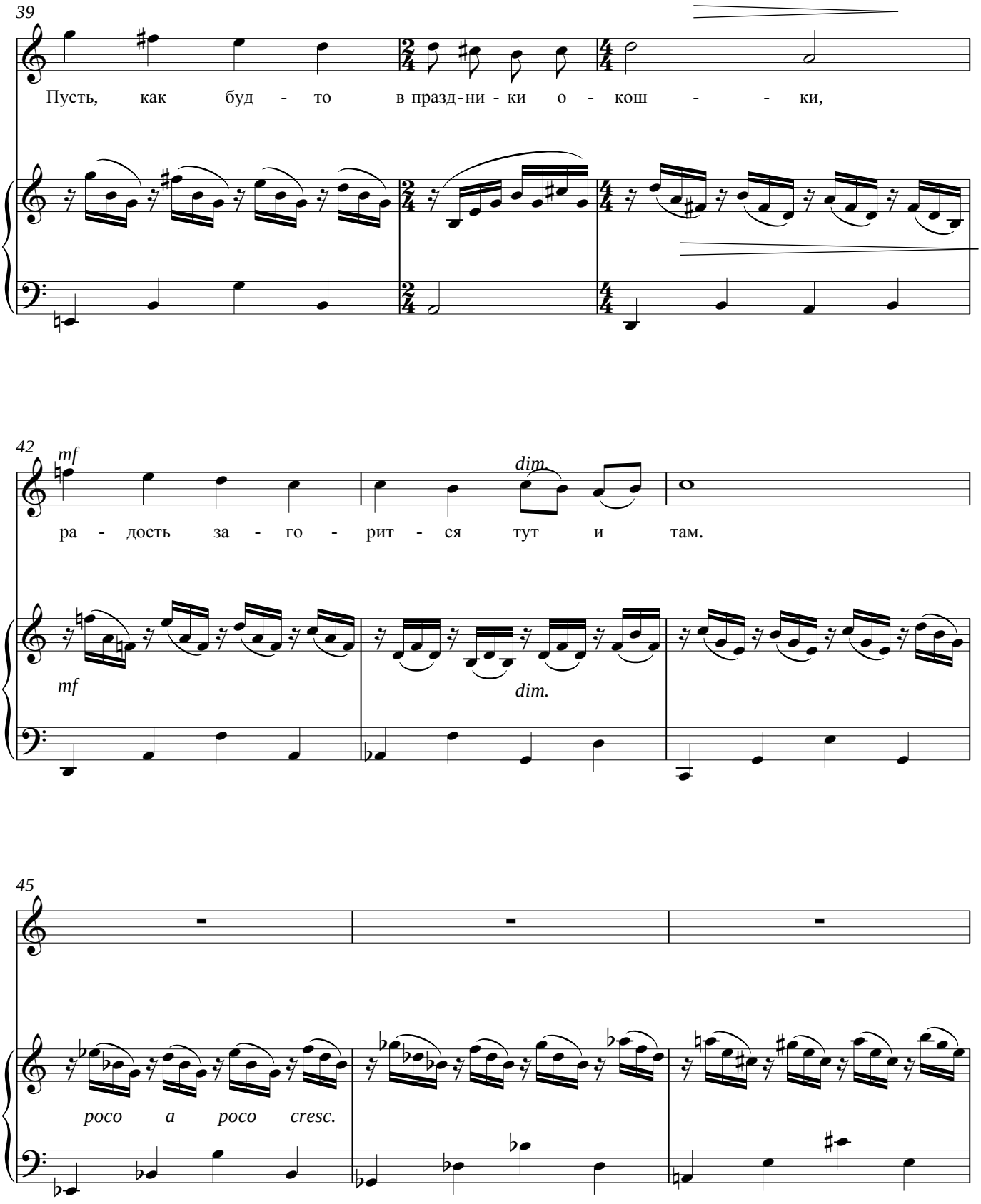
39
Пусть, как буд - то в празд-ни - ки о - кош - - ки,
42
mf
dim
ра - дость за - го - рит - ся тут и там.
mf
dim.
45
poco a poco cresc.

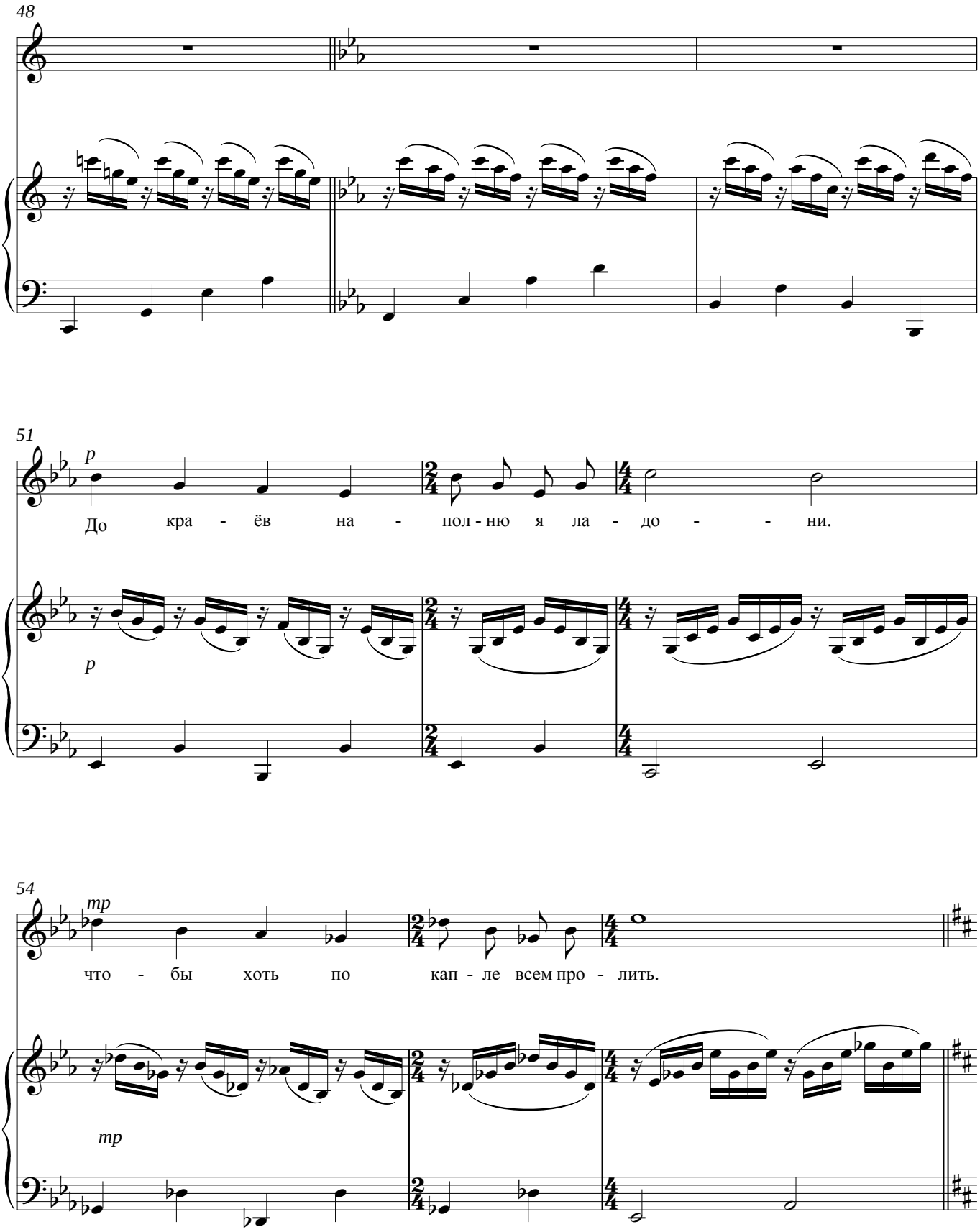
48
51
p
До кра - ёв на - пол - ню я ла - до - - ни.
p
54
mp
что - бы хоть по кап - ле всем про - лить.
mp

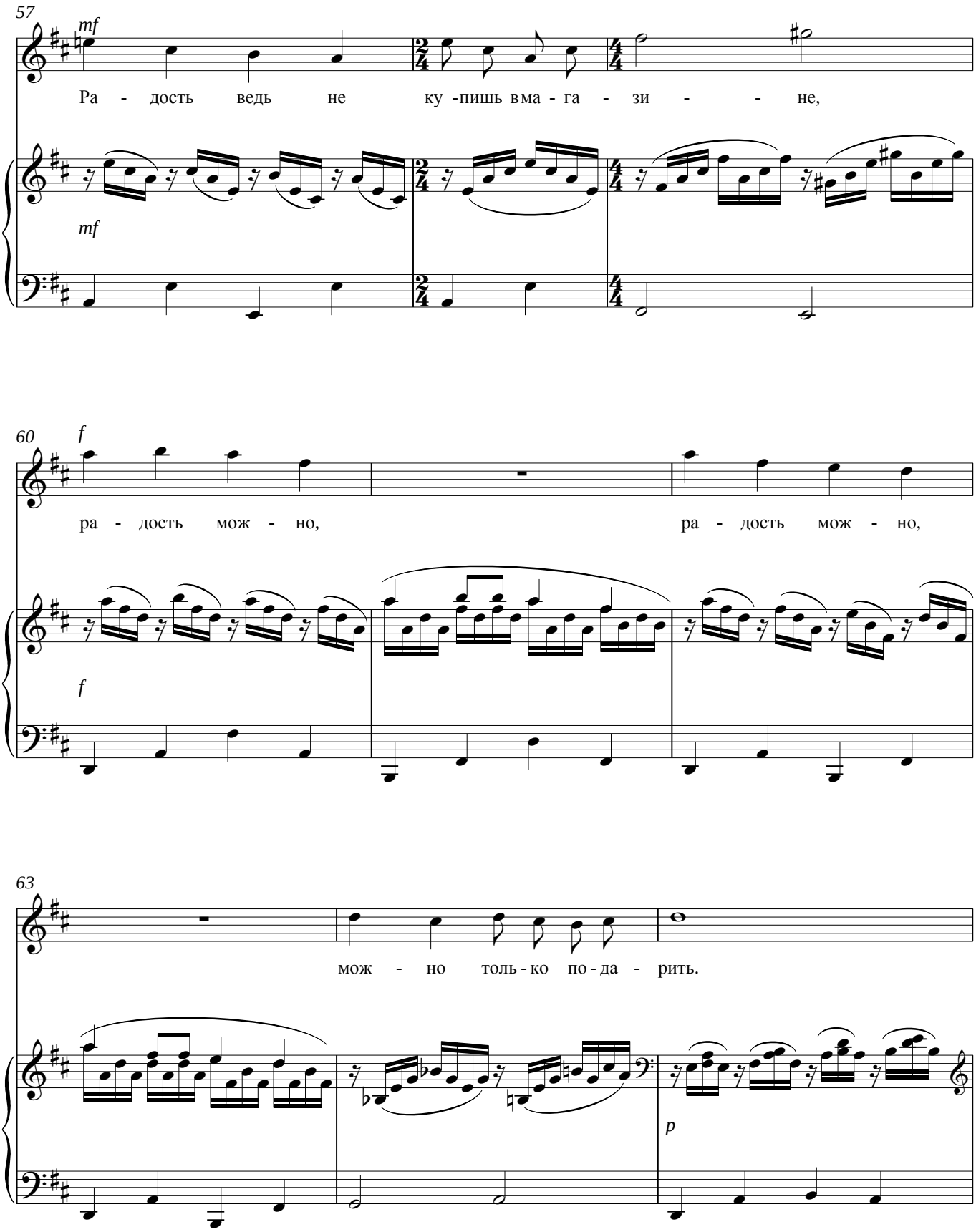
57
mf
Ра - дость ведь не ку -пишь вма - га - зи - - не,
mf
60
f
ра - дость мож - но, ра - дость мож - но,
f
63
мож - но толь - ко по - да - рить.
p

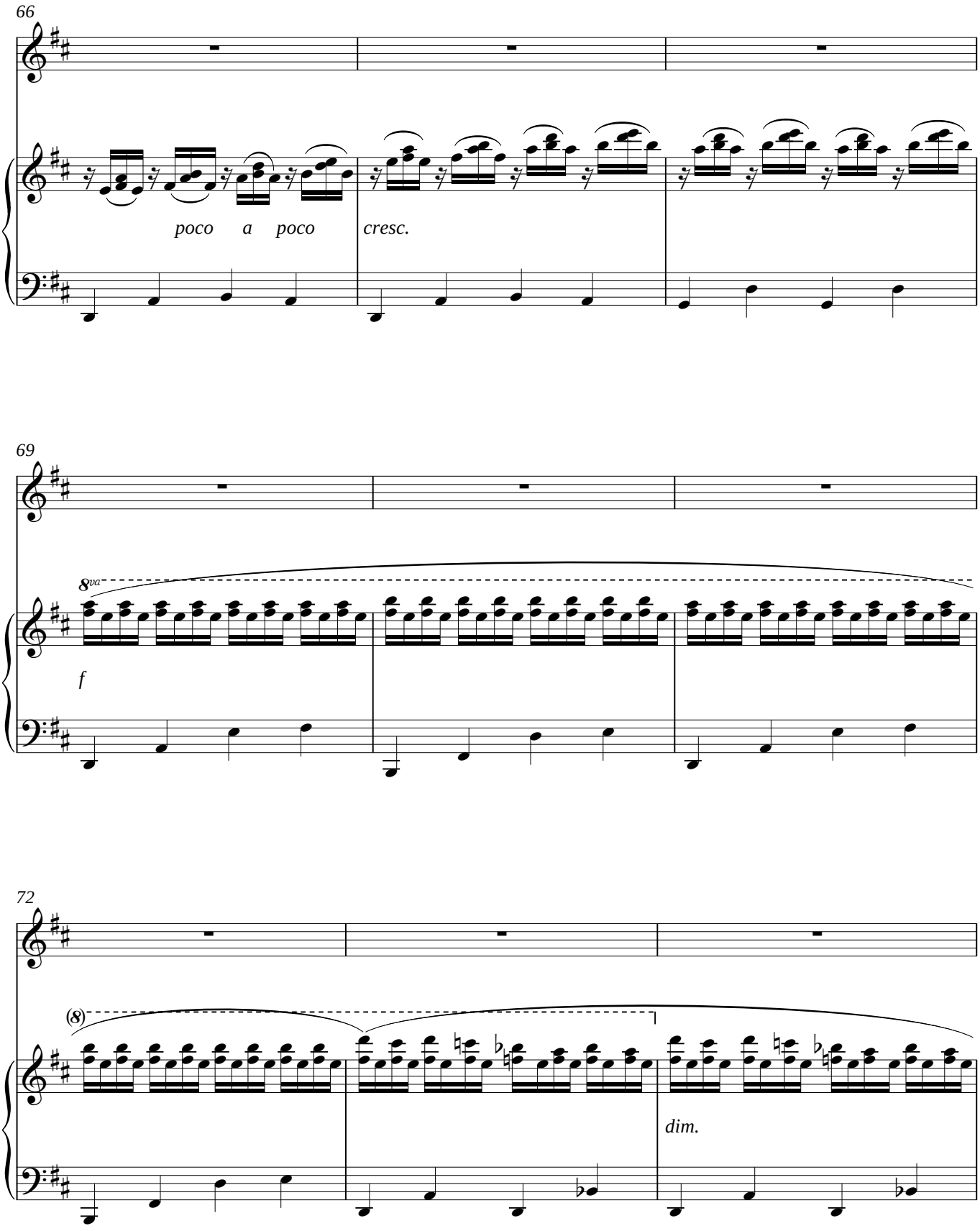
66
poco a poco
cresc.
69
8va
f
72
(8)
dim.

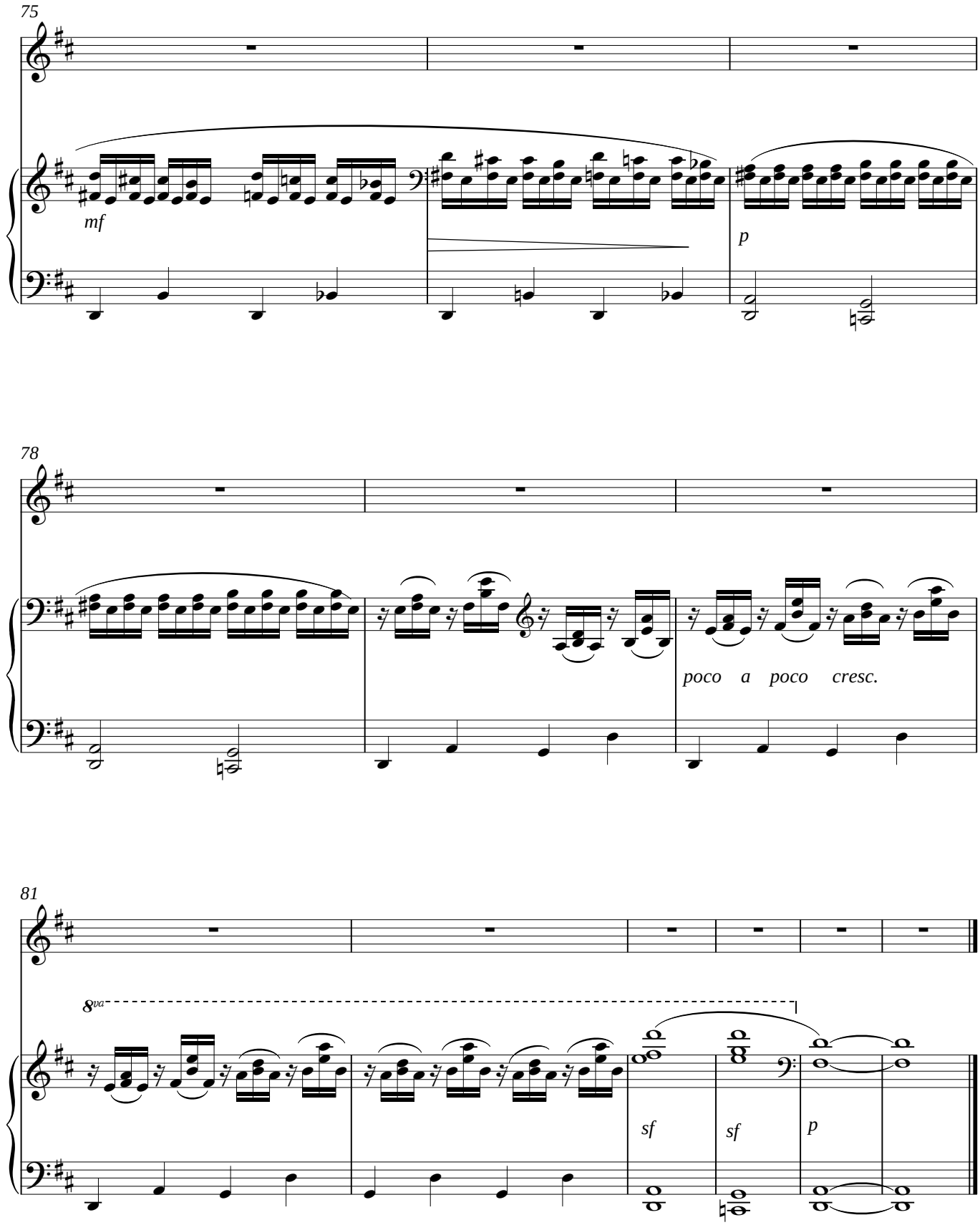
75
mf
p
78
poco a poco cresc.
81
8va
sf
sf
p